vietjetAir.com

WF-VZPVG0326

ทัวร์ไม่ลงร้าน

China Shanghai

CITY LIGHTS TO CASTLE NIGHTS

5 DAYS 3 NIGHTS

เริ่มต้นเพียง **21,966** บาท

พบกับความน่ารักของแพนด้าแดง • ชมพลุและแสงสีเหนือปราสาทดิสนีย์ • ถ่ายรูปมุมคลาสสิกสุดเก๋แห่งเซี่ยงไฮ้

เริ่มเดินทาง : พฤศจิกายน 69 - มีนาคม 70

สวนสัตว์ป่าเซี่ยงไฮ้

วัดจิ้งอัน

13de marzo

พักโรงแรม ระดับ 4 ดาว ★★★★

บริการอาหาร ทั้งหมด 6 มื้อ

น้ำหนักกระเป๋า ใต้เครื่อง 20 Kg. ขึ้นเครื่อง 7 Kg.

เมนูพิเศษ!!
เสี่ยวหลงเปา และ บะหมี่มันปู

FLIGHT : VZ3524	FLIGHT : VZ3525
BKK 20:05 ✈ PVG 01:40	PVG 02:40 ✈ BKK 06:10

วันที่	โปรแกรมการเดินทาง	อาหาร เช้า	อาหาร กลางวัน	อาหาร เย็น	โรงแรม
1	• สนามบินสุวรรณภูมิ • สนามบินซ่างไห่ผู่ตง • มหานครเซี่ยงไฮ้				LU'AN HOTEL หรือเทียบเท่าระดับ 4 ดาว
2	• วัดจิ้งอัน • สวนนอร์ทบันด์ • เรือหลุยส์วิตตอง (ด้านนอก) • อาคารพันต้นไม้ • หอไข่มุกตะวันออก • หาดไว่ทาน • ถนนนานจิง	🍽	🍽	🍽 พิเศษ! บะหมี่มันปู	LU'AN HOTEL หรือเทียบเท่าระดับ 4 ดาว
3	• สวนสนุกเซี่ยงไฮ้ดิสนียแลนด์ (เต็มวัน)	🍽			LU'AN HOTEL หรือเทียบเท่าระดับ 4 ดาว
4	• สวนสัตว์ป่าเซี่ยงไฮ้ • ตลาดร้อยปีเฉินหวังเมี่ยว • ถนนอันฟู • หวยไห่จงลู่ • สนามบินซ่างไห่ผู่ตง	🍽	🍽 พิเศษ! เสี่ยวหลงเปา		
5	• สนามบินสุวรรณภูมิ				

อัตราค่าบริการ ราคาทัวร์ / ท่าน และเงื่อนไขรายการท่องเที่ยว

วันเดินทาง	ราคาผู้ใหญ่ พักห้องละ 2-3 ท่าน	ราคาเด็ก อายุไม่เกิน 12 ปี	ราคาทัวร์ (ไม่รวมตั๋วเครื่องบิน)	ราคาห้องพักเดี่ยว (ชำระเพิ่ม)
01 – 05 พฤศจิกายน 2569	21,966	21,966	16,966	4,500
04 – 08 พฤศจิกายน 2569	21,966	21,966	16,966	4,500
08 – 12 พฤศจิกายน 2569	21,966	21,966	16,966	4,500
11 – 15 พฤศจิกายน 2569	22,966	22,966	17,966	4,500
15 – 19 พฤศจิกายน 2569	22,966	22,966	17,966	4,500
18 – 22 พฤศจิกายน 2569	22,966	22,966	17,966	4,500
22 – 26 พฤศจิกายน 2569	22,966	22,966	17,966	4,500
25 – 29 พฤศจิกายน 2569	22,966	22,966	17,966	4,500
29 พฤศจิกายน – 03 ธันวาคม 2569	22,966	22,966	17,966	4,500
02 – 06 ธันวาคม 2569	23,966	23,966	18,966	4,500
06 – 10 ธันวาคม 2569	23,966	23,966	18,966	4,500
09 – 13 ธันวาคม 2569	23,966	23,966	18,966	4,500
13 – 17 ธันวาคม 2569	22,966	22,966	17,966	4,500
16 – 20 ธันวาคม 2569	22,966	22,966	17,966	4,500
27 ธันวาคม – 01 มกราคม 2570	27,966	27,966	22,966	5,500
30 ธันวาคม – 03 มกราคม 2570	27,966	27,966	22,966	5,500
03 – 07 มกราคม 2570	21,966	21,966	16,966	4,500
06 – 10 มกราคม 2570	21,966	21,966	16,966	4,500
10 – 14 มกราคม 2570	21,966	21,966	16,966	4,500
13 – 17 มกราคม 2570	22,966	22,966	17,966	4,500

17 – 21 มกราคม 2570	22,966	22,966	17,966	4,500
20 – 24 มกราคม 2570	22,966	22,966	17,966	4,500
24 – 28 มกราคม 2570	22,966	22,966	17,966	4,500
27 – 31 มกราคม 2570	22,966	22,966	17,966	4,500
31 มกราคม – 04 กุมภาพันธ์ 2570	22,966	22,966	17,966	4,500
03 – 07 กุมภาพันธ์ 2570	24,966	24,966	19,966	5,500
07 – 11 กุมภาพันธ์ 2570	24,966	24,966	19,966	5,500
10 – 14 กุมภาพันธ์ 2570	24,966	24,966	19,966	5,500
14 – 18 กุมภาพันธ์ 2570	23,966	23,966	18,966	4,500
17 – 21 กุมภาพันธ์ 2570	23,966	23,966	18,966	4,500
21 – 25 กุมภาพันธ์ 2570	23,966	23,966	18,966	4,500
24 – 28 กุมภาพันธ์ 2570	23,966	23,966	18,966	4,500
28 กุมภาพันธ์ – 04 มีนาคม 2570	23,966	23,966	18,966	4,500
03 – 07 มีนาคม 2570	22,966	22,966	17,966	4,500
07 – 11 มีนาคม 2570	22,966	22,966	17,966	4,500
10 – 14 มีนาคม 2570	22,966	22,966	17,966	4,500
14 – 18 มีนาคม 2570	22,966	22,966	17,966	4,500
17 – 21 มีนาคม 2570	22,966	22,966	17,966	4,500
21 – 25 มีนาคม 2570	22,966	22,966	17,966	4,500
24 – 28 มีนาคม 2570	22,966	22,966	17,966	4,500

อัตราค่าบริการสำหรับ เด็กอายุไม่เกิน 2 ปี ณ วันเดินทางกลับ ท่านล่ะ 7,000 บาท ** อัตรานี้รวมราคาทัวร์และตั๋วเครื่องบินแล้ว **

ค่าทิปมัคคุเทศก์ท้องถิ่น พนักงานขับรถ ท่านล่ะ 1,500 บาท/ทริป/ท่าน (ค่าทิปหัวหน้าทัวร์แล้วแต่ความพึงพอใจของท่าน)

- ชำระเงินมัดจำ **10,000 บาท/ท่าน** เพื่อยืนยันการจองพร้อมหนังสือเดินทางภายในระยะเวลาที่บริษัทกำหนด และชำระส่วนที่เหลือ 30 วัน ก่อนการเดินทาง หากชำระเงินไม่ครบตามระยะเวลาที่กำหนด ทางบริษัทฯ จะถือว่าท่านยกเลิกการเดินทางโดยอัตโนมัติ
- หากลูกค้ามีความประสงค์จะพักห้องเตียงเดี่ยว (Double Bed / DBL) กรุณาแจ้งเจ้าหน้าที่ล่วงหน้าก่อนทำการจองเท่านั้น เนื่องจากห้องพักของโรงแรมในประเทศจีนนั้น มีห้องพักประเภทนี้ค่อนข้างจำกัด ในกรณีมีความประสงค์จะพักห้อง 3 ท่าน หรือห้องแบบ 3 เตียง (Triple Bed / TRP) หากโรงแรมมีห้องพักประเภทนี้ไม่เพียงพอ ทางบริษัทฯ ขอสงวนสิทธิ์ในการจัดห้องแยกแบบพัก 2 ห้อง (1 ห้องพักเตียงคู่ และ 1 ห้องพักเตียงเดี่ยว) โดยต้องมีการชำระค่าใช้จ่ายเพิ่มเติม
- เนื่องจากเป็นการจองทัวร์ล่วงหน้า ณ วันเดินทางจริง อาจจะมีเหตุการณ์ที่ทำให้ไฟล์ทบินล่าช้า หรือเปลี่ยนแปลงเวลาบิน หากท่านมีไฟล์ทภายในประเทศ หรือต่างประเทศก่อนหรือหลังการเดินทาง (ตั๋วเครื่องบิน/ตั๋วรถไฟ/ตั๋วรถทัวร์) โปรดเผื่อเวลาในการจองตั๋วโดยสารอย่างน้อย 4-5 ชั่วโมง ทั้งนี้ เพื่อประโยชน์ของตัวท่านเอง ทางบริษัทฯ จะไม่รับผิดชอบค่าใช้จ่ายที่เกิดขึ้นในส่วนของตั๋วเครื่องบินที่ไม่เกี่ยวข้องกับโปรแกรมทัวร์
- การท่องเที่ยวภายในอุทยานต่างๆ ไกด์ท้องถิ่นและหัวหน้าทัวร์จะใช้วิจารณญาณในการจัดการโปรแกรมท่องเที่ยวตามจุดต่างๆ ภายในอุทยาน แต่ด้วยปัจจัยต่างๆ อาจทำให้เก็บบางสถานที่ไม่ครบ หรือไม่ใช่จุดที่ระบุในรายการ ซึ่งจะขึ้นอยู่กับการใช้เวลาในแต่ละสถานที่ การรักษาเวลาของคณะ และสภาพอากาศในวันนั้นๆ
- โปรแกรมที่มีการนำท่านเข้าชมร้านรัฐบาล หากท่านไม่ประสงค์จะเข้าร้านรัฐบาลจะมีค่าใช้จ่ายเพิ่ม **300 หยวน/ร้าน/ท่าน**
- โปรแกรมที่มีการเดินทางด้วยรถไฟความเร็วสูง กรณีเปลี่ยนแปลงคนเดินทางจะต้องทำการออกตั๋วรถไฟความเร็วสูงใหม่เท่านั้น ไม่สามารถเปลี่ยนแปลงชื่อผู้เดินทางได้ทุกกรณี หากตั๋วรถไฟรอบที่ระบุในโปรแกรมการเดินทางเต็ม หรือไม่สามารถทำการจองได้ อาจจะมีการสลับปรับเปลี่ยนรอบรถไฟหรือสถานีต้นทาง/ปลายทาง
- **วันเข้าสวนสนุกอาจมีการสลับวันโดยไม่ต้องแจ้งให้ทราบล่วงหน้า กรณีไม่ต้องการเข้าสวนสนุกโปรดแจ้งไม่น้อยกว่า 7-14 วัน ก่อนการเดินทาง บริษัทฯ จะดำเนินการคืนค่าบัตร 2,000 บาท/ท่าน**
- อาหารบนเครื่องบิน หรือบริการจากสายการบิน อาจจะมีการปรับเปลี่ยนจากอาหารอุนร้อนเป็นอาหารว่าง หรือยกเลิกโดยไม่แจ้งล่วงหน้าตามข้อจำกัดของทางสายการบินนั้นๆ เงื่อนไขและนโยบายจะขึ้นอยู่กับสายการบินเป็นผู้กำหนด
- **หนังสือเดินทางต้องมีอายุคงเหลือ ณ วันเดินทางมากกว่า 6 เดือนขึ้นไป และเหลือหน้ากระดาษอย่างต่ำ 2 หน้า**

วันที่ 1 สนามบินสุวรรณภูมิ - สนามบินซ่างไห่ผู่ตง - มหานครเซี่ยงไฮ้

17.00 น. คณะพร้อมกันที่ **สนามบินสุวรรณภูมิ** อาคารผู้โดยสารขาออก ชั้น 4 เคาน์เตอร์ **สายการบิน VIETJET AIRLINES (VZ)** โดยมีเจ้าหน้าที่จากบริษัทฯ คอยต้อนรับทุกท่าน และให้คำแนะนำในการเดินทาง

20.05 น. ออกเดินทางสู่ **เมืองเซี่ยงไฮ้ ประเทศจีน** โดยเที่ยวบินที่ VZ3524 **(ไม่มีบริการอาหารบนเครื่อง)**

**** เวลาบินอาจจะมีการเปลี่ยนแปลง ก่อนดำเนินการออกตั๋วภายใน กรุณาสอบถามหรือแจ้งเจ้าหน้าที่ก่อนทุกครั้ง ****

01.40 น. เดินทางถึง **สนามบินซ่างไห่ผู่ตง** ผ่านขั้นตอนการตรวจคนเข้าเมืองและตรวจรับสัมภาระ ยินดีต้อนรับทุกท่านสู่ **สาธารณรัฐประชาชนจีน** และนำท่านเดินทางท่องเที่ยวตามโปรแกรม (เวลาท้องถิ่นที่จีน เร็วกว่าประเทศไทย 1 ชั่วโมง กรุณาปรับเวลาของท่านเพื่อความสะดวกในการนัดหมาย)

ที่พัก LU'AN HOTEL ระดับ 4 ดาว หรือเทียบเท่า

วันที่ 2 วัดจิ้งอัน - สวนนอร์ทบันด์ – เรือหลุยส์วิตตอง (ด้านนอก) – อาคารพันต้นไม้ – หอไข่มุกตะวันออก – หาดไว่ทาน – ถนนนานจิง

เช้า **บริการอาหารเช้า ณ ห้องอาหารของโรงแรม**

เดินทางสู่ **วัดจิ้งอัน** มูให้ปัง! ขอพรเสริมเฮง วัดทองใจกลางเซี่ยงไฮ้ โดดเด่นด้วยสถาปัตยกรรมจีนสีทองอร่ามที่ตัดกับตึกสูงรอบเมืองอย่างสวยงาม ภายในประดิษฐานพระพุทธรูปและสิ่งศักดิ์สิทธิ์ให้ได้สักการะพร้อมขอพรเพื่อเสริมสิริมงคล อีกหนึ่งไฮไลท์ที่หลายคนต้องลองคือ **"โยนเหรียญอธิษฐาน"** บริเวณกระถางมงคลกลางลานวัด ตั้งจิตขอพรแล้วลองโยนเหรียญให้เข้าไปด้านใน ถือเป็นกิจกรรมยอดฮิตที่เพิ่มสีสันให้กับการมาเยือนวัดจิ้งอัน ใครเป็นสายมูมาเซี่ยงไฮ้ บอกเลยว่าจุดนี้ไม่ควรพลาด! ดื่มด่ำบรรยากาศของสวนสาธารณะริมแม่น้ำหวงผู่ฝั่งเหนือของเดอะบันด์ **สวนนอร์ทบัน กรีนแลนด์** โดดเด่นด้วยวิวเส้นขอบฟ้าเซี่ยงไฮ้และตึกสูงทันสมัย ที่มีทั้งความโมเดิร์นผสานความคลาสสิกและความทันสมัยอย่างลงตัว เป็นมุมที่ได้ทั้งวิวแม่น้ำและเส้นขอบฟ้าของมหานครเซี่ยงไฮ้ในเฟรมเดียว ใครอยากได้รูปเซี่ยงไฮ้แบบ City Vibes จุดนี้ต้องมีในลิสต์ จากนั้นเก็บภาพบริเวณด้านนอก **The Louis (เรือหลุยส์วิตตอง)** แลนด์มาร์กสายแฟชั่นที่สะดุดตาด้วยอาคารดีไซน์

สถาปัตยกรรมสุดโดดเด่น กลายเป็นอีกหนึ่งจุดเช็กอินของเซี่ยงไฮ้ที่สายแฟชั่นและสายถ่ายรูปต้องแวะ ชม สถาปัตยกรรมสุดสร้างสรรค์แห่งเซี่ยงไฮ้ริมคลองซูโจวใกล้ย่านศิลปะ M50 **อาคารพันต้นไม้** โดดเด่นด้วยรูปทรงอาคารลดหลั่นคล้ายภูเขา ประดับต้นไม้บนยอดเสาที่กระจายตัวทั่วอาคาร เสมือนยกป่าสีเขียวมาไว้กลางเมือง ผสมผสานธรรมชาติเข้ากับสถาปัตยกรรมสมัยใหม่ได้อย่างลงตัว ให้ท่านเก็บภาพความแปลกตาของอาคาร พร้อมเดินเล่นสัมผัสบรรยากาศริมคลองและย่านสร้างสรรค์ของเซี่ยงไฮ้

กลางวัน **บริการอาหารกลางวัน ณ ภัตตาคาร**

นำท่านถ่ายภาพกับ **หอไข่มุกตะวันออก** (ถ่ายรูปด้านล่าง ไม่รวมขึ้นหอชมวิว) แลนด์มาร์กโดดเด่นของเซี่ยงไฮ้ ด้วยดีไซน์ทรงกลมคล้ายไข่มุกเรียงตัวบนหอสูง เก็บภาพจากบริเวณด้านล่าง โดยมีหอไข่มุกและเหล่าตึกระฟ้าย่านลู่เจียจุ่ยเป็นฉากหลัง ถ่ายทอดเสน่ห์ความทันสมัยของมหานครเซี่ยงไฮ้ และนำท่านสู่แลนด์มาร์กตัวท็อปของเซี่ยงไฮ้ที่มาแล้วต้องมีรูป! **หาดไว่ทาน (The Bund)** จุดชมวิวริมแม่น้ำหวงผู่ที่รวมภาพสองยุคของเมืองไว้ตรงหน้า ฝั่ง The Bund เรียงรายด้วยอาคารสถาปัตยกรรมตะวันตกสุดคลาสสิก ขณะที่ฝั่งตรงข้ามคือ Skyline สุดล้ำของลู่เจียจุ่ย พร้อมหอไข่มุกตะวันออกอันโดดเด่น เป็นหนึ่งในมุมที่เห็นแล้วรู้ทันทีว่า “ถึงเซี่ยงไฮ้แล้ว” อิสระช้อปปิ้ง **ถนนนานกิง** ถนนช้อปปิ้งชื่อดังใจกลางเซี่ยงไฮ้ ที่เต็มไปด้วยสีสันและความคึกคักตลอดทั้งวัน สองข้างทางมีทั้งห้างสรรพสินค้า แบรนด์ดัง ร้านอาหาร ร้านขนม และร้านของฝาก ยิ่งช่วงเย็นเมื่อป้ายไฟเริ่มเปิดบรรยากาศยิ่งมีชีวิตชีวา สาย Art Toy ห้ามพลาด! แวะเช็กอิน POP MART แฟลกชิปสโตร์ขนาดใหญ่ เลือกลุ้นกล่องสุ่มและคอลเลกชันคาแรกเตอร์สุดฮิต ส่วนใครชอบของน่ารัก ของใช้ และของจุกจิก ต้องแวะ MINISO ที่มีสินค้าให้เลือกช้อปหลากหลาย เหมาะทั้งซื้อใช้เองและหาของฝากกลับไทย

เย็น **บริการอาหารกลางวัน ณ ภัตตาคาร มื้อพิเศษ บะหมี่มันปู**

วันที่ 3 สวนสนุกเซี่ยงไฮ้ดิสนียแลนด์ (เต็มวัน)

เช้า **บริการอาหารเช้า ณ ห้องอาหารของโรงแรม**

Shanghai Disneyland Full Day เปิดประตูเข้าสู่โลกแห่งจินตนาการกับ Shanghai Disneyland สวนสนุกขนาดใหญ่ที่รวมทั้งเครื่องเล่น โซนธีม คาแรกเตอร์ และมุมถ่ายรูปสุดแฟนตาซีไว้แบบจัดเต็ม ไฮไลท์คือปราสาท Enchanted Storybook Castle รวมถึงเครื่องเล่นและโซนยอดนิยมมากมาย เหมาะทั้งสายเครื่องเล่น แฟนตัวยงดิสนีย์ และสายคอนเทนต์ที่อยากใช้เวลาสนุกกันได้ตลอดทั้งวัน (รวมบัตรค่าเข้าสวนสนุก)

⭐ **ไฮไลต์และเครื่องเล่นแนะนำ! ที่สายลุยต้องห้ามพลาดถึงไหนถึงกัน!!**

เหาะดีไซน์มอเตอร์ไซค์แห่งโลก TRON ที่ให้คุณโน้มตัวไปด้านหน้าราวกับกำลังขับรถแข่ง ก่อนพุ่งทะยานไปตามรางผ่านแสงไฟและฉากโลกดิจิทัลสุดล้ำ สนุกกับจังหวะเร่งความเร็วและเข้าโค้งที่ชวนให้ลุ้นตลอดทาง ทั้งมัน ทั้งเท่ เหมือนได้หลุดเข้าไปเป็นนักแข่งในภาพยนตร์ด้วยตัวเอง!

Pirates of the Caribbean: Battle for the Sunken Treasure — ผจญภัยล่าสมบัติใต้ทะเล ก้าวขึ้นเรือแล้วออกผจญภัยไปกับกัปตันแจ็ค สแปร์โรว์ สู่โลกโจรสลัดที่เต็มไปด้วยสมบัติลึกลับและการต่อสู้กลางท้องทะเล ตื่นตากับฉากเรืออับปาง โลกใต้ทะเล และเรือโจรสลัดขนาดมหึมา ที่ผสานฉากจริงเข้ากับภาพบนจอและเอฟเฟกต์ได้อย่างแนบเนียน จนรู้สึกเหมือนเรือของเรากำลังเข้าไปอยู่กลางเหตุการณ์ ใครชอบงานภาพอลังการและการเล่าเรื่องแบบชวนลุ้น เครื่องเล่นนี้ห้ามพลาด!

Zootopia: Hot Pursuit — ก้าวเข้าสู่มหานครสัตว์สุดคิวต์ กระโดดขึ้นรถตำรวจแล้วร่วมภารกิจไล่ล่ากับจูดี้และนิค ผ่านย่านต่างๆ ของเมือง ทั้งถนนน้ำแข็งในทันดราทาวน์และจัตุรัสซาฮารา สนุกกับรถเครื่องเล่นระบบไร้รางที่พาคุณเลี้ยว หมุน และเปลี่ยนทิศทางไปตามเหตุการณ์ พร้อมฉากและเอฟเฟกต์ที่ทำให้รู้สึกเหมือนเป็นตำรวจน้องใหม่ในทีม ทั้งตื่นเต้น สนุก และมีมุมน่ารักให้ยิ้มตลอดการผจญภัย!

The Story of ILLUMINATE! A Nighttime Celebration — พลุและแสงสีเหนือปราสาท โมเมนต์ส่งท้ายวันสุดประทับใจด้วยการแสดงยามค่ำบริเวณปราสาทดิสนีย์ เมื่อปราสาทถูกเปลี่ยนให้เป็นฉากแห่งจินตนาการด้วยภาพฉาย แสงสี และบทเพลงคุ้นหูจากโลกดิสนีย์ พร้อมเอฟเฟกต์และพลุที่เติมความตื่นตาให้ท้องฟ้ายามค่ำ เป็นช่วงเวลาที่ชวนให้วางความวุ่นวายไว้ข้างหลัง แล้วดื่มด่ำกับบรรยากาศตรงหน้า จะมากับเพื่อน ครอบครัว หรือคนรู้ใจ ก็เป็นโมเมนต์ส่งท้ายวันที่น่าจดจำ

กลางวัน/เย็น **อิสระอาหารกลางวันและอาหารเย็น เพื่อความสะดวกในการท่องเที่ยว**

ที่พัก LU'AN HOTEL ระดับ 4 ดาว หรือเทียบเท่า

วันที่ 4 สวนสัตว์ป่าเซี่ยงไฮ้ – ตลาดร้อยปีเฉินหวังเมี่ยว – ถนนอันฟู - หวยไห่จงลู่ - สนามบินซ่างไห่ผู่ตง

เช้า **บริการอาหารเช้า ณ ห้องอาหารของโรงแรม**

นำท่านเปิดโลกสัตว์น่ารักที่ **สวนสัตว์ป่าเซี่ยงไฮ้** เพลิดเพลินกับการชมสัตว์หลากหลายชนิด ทั้งแพนด้ายักษ์ ยีราฟ ม้าลาย จิงโจ้ และเหล่าสัตว์ป่าที่มีเสน่ห์ต่างกันไป เดินสำรวจพื้นที่จัดแสดง ชมพฤติกรรมของสัตว์ และเก็บภาพโมเมนต์น่ารักระหว่างทาง เป็นอีกหนึ่งความสนุกของทริปเซี่ยงไฮ้ที่ถูกใจทั้งเด็กและผู้ใหญ่ **ชมแพนด้าแดงสุดคิวต์** พบกับเจ้าตัวขนฟูสีน้ำตาลแดง ใบหน้ามีลวดลายสีขาว และหางยาวเป็นพวงที่เห็นแล้วอดยิ้มไม่ได้ ชมความคล่องแคล่วขณะปีนป่าย เดินสำรวจ หรือพักผ่อนบนกิ่งไม้ แต่ละท่าทางมีเสน่ห์จนอยากหยิบกล้องมาเก็บภาพ แฟนแพนด้าแดงเตรียมพื้นที่ในมือถือไว้ให้พร้อม **เติมความสนุกกับกิจกรรมให้อาหารสัตว์** สำหรับผู้สนใจสามารถเลือก

โมเมนต์น่ารักขณะน้องรับอาหาร พร้อมเรียนรู้พฤติกรรมของสัตว์ภายใต้การดูแลของเจ้าหน้าที่ โดยใช้อาหารที่สวนสัตว์จัดเตรียมให้เท่านั้น

หมายเหตุ: กิจกรรมให้อาหารและใกล้ชิดสัตว์ขึ้นอยู่กับรอบบริการ สภาพอากาศ และความพร้อมของสัตว์ในวันเข้าชม ซึ่งจะมีค่าใช้จ่ายเพิ่มเติม (ไม่รวมในค่าทัวร์)

กลางวัน **บริการอาหารกลางวัน ณ ภัตตาคาร เมนู เสี่ยวหลงเป่า**

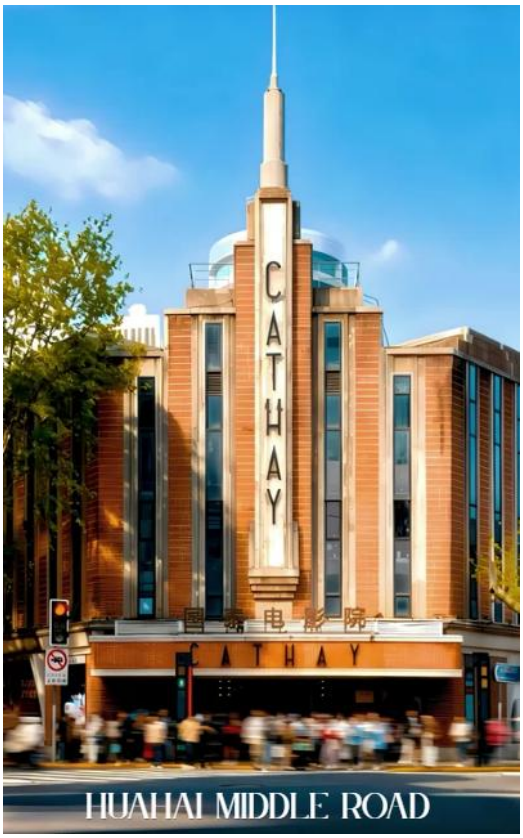

นำท่านสู่ **ตลาดร้อยปีเฉินหวังเหมี่ยว** เปลี่ยนบรรยากาศจากเซี่ยงไฮ้สุดโมเดิร์นเข้าสู่กลิ่นอายจีนคลาสสิกกับย่าน เฉินหวังเหมี่ยว ที่รายล้อมด้วยอาคารจีนโบราณหลังคาทรงจีนและร้านค้าจำนวนมาก ภายในย่านมีทั้งของฝาก ขนมท้องถิ่น ของกินเล่น และสินค้าหลากหลายชนิด เหมาะกับการเดินชิลๆ เลือกของฝากส่งท้ายทริปพร้อมเก็บภาพบรรยากาศจีนสวยๆ ก่อนเดินทางกลับ ปิดท้ายทริปด้วย **ถนนอันฟู** (Anfu Road) เดินเล่นย่านชิค จิบกาแฟ ถ่ายรูปเพลินๆ บนถนนสายเล็กที่เต็มไปด้วยเสน่ห์โดดเด่นด้วยอาคารเก่าสไตล์ตะวันตกและแนวต้นไม้ริมทาง ผสมผสานกับคาเฟ่ ร้านเบเกอรี และร้านแฟชั่นที่มีเอกลักษณ์ เดินสำรวจและสัมผัสไลฟ์สไตล์ของคนเมือง แวะเลือกซื้อเสื้อผ้าและของดีไซน์น่ารัก หรือหาขนมอร่อยๆ หรือกาแฟแก้วโปรดจิบแบบฟินๆ และสัมผัสอีกสีสันของเมืองที่ **หวยไห่จงลู่** (Huaihai Middle Road) หนึ่งในย่านการค้าสำคัญของเซี่ยงไฮ้ที่รวมทั้งห้างสรรพสินค้า ร้านแฟชั่นแบรนด์ดัง และร้านไลฟ์สไตล์ไว้ท่ามกลางอาคารเก่าและตึกสมัยใหม่ เดินชมดิสเพลย์หน้าร้าน เลือกซื้อเสื้อผ้า กระเป๋า รองเท้า และสินค้าตามสไตล์ที่ชอบ

เย็นเมื่อแสงไฟจากร้านค้าเริ่มสว่าง ยิ่งเหมาะกับการเก็บภาพเซี่ยงไฮ้ในมุมทันสมัยและมีชีวิตชีวา ซึ่งในช่วงใบไม้เปลี่ยนสีแนวต้นไม้ริมทางของถนนหวยไห่จะค่อยๆ เปลี่ยนจากสีเขียวเป็นเหลืองทองและน้ำตาลอมส้ม กิ่งก้านที่แผ่เข้าหากันในบางช่วงสร้างบรรยากาศราวกับอุโมงค์ต้นไม้ เมื่อแสงแดดอ่อนลอดผ่านใบไม้ ยิ่งขับให้อาคารเก่าสไตล์ยุโรปและมุมถนนดูอบอุ่นละมุน

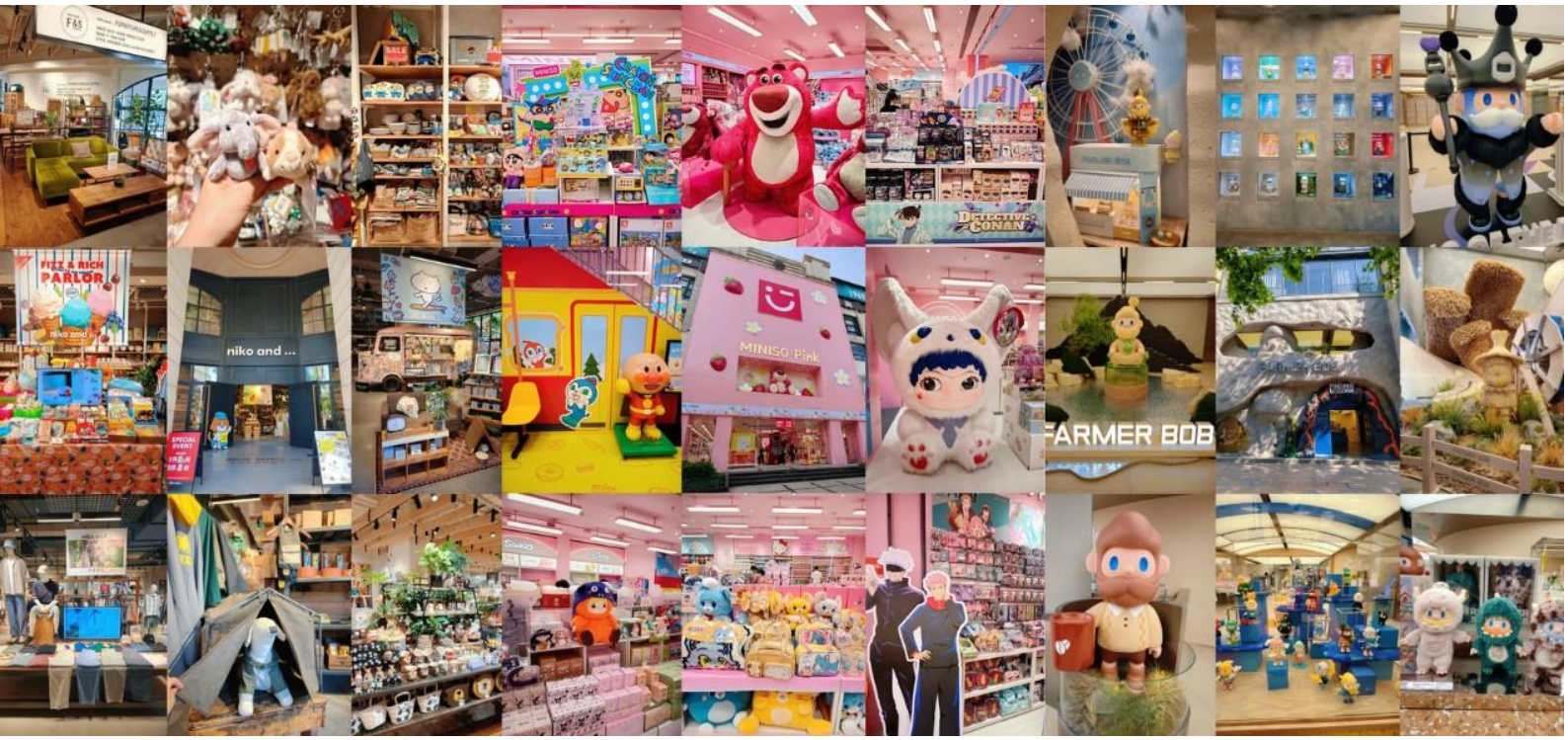

เย็น **อิสระอาหารเย็น เพื่อความสะดวกในการท่องเที่ยว**

ได้เวลาอันสมควรนำท่านเดินทางสู่ สนามบินซ่างไห่ผู่ตง เพื่อเดินทางกลับประเทศไทย

วันที่ 5 สนามบินสุวรรณภูมิ

02.40 น. เดินทางสู่ **กรุงเทพฯ ประเทศไทย** โดยเที่ยวบิน VZ3525 **(ไม่มีบริการอาหารบนเครื่อง)**

**** เวลาบินอาจจะมีการเปลี่ยนแปลง ก่อนดำเนินการออกตั๋วภายใน กรุณาสอบถามหรือแจ้งเจ้าหน้าที่ก่อนทุกครั้ง ****

06.10 น. เดินทางถึง **สนามบินสุวรรณภูมิ** โดยสวัสดิภาพ พร้อมความประทับใจ

- ค่าตั๋วเครื่องบินไป-กลับพร้อมคณะ
- ค่าน้ำหนักสัมภาระโหลดใต้ท้องเครื่อง และสัมภาระถือขึ้นเครื่อง ตามเงื่อนไขที่สายการบินกำหนด
- ค่าอาหารทุกมื้อที่ระบุในรายการ
- ค่าที่พักตามรายการที่ระบุ หรือระดับเทียบเท่า พักห้องละ 2-3 ท่าน (พักเดี่ยวชำระเพิ่ม)
- ค่าน้ำดื่มบริการบนรถวันละ 1 ขวด
- ค่าธรรมเนียมสนามบิน ค่าภาษีสนามบินทุกแห่ง
  สงวนสิทธิ์เรียกเก็บเพิ่มเติมหากมีการปรับขึ้น
- ค่าพาหนะรับ-ส่ง และนำเที่ยวตามรายการที่ระบุ
- ค่าเข้าชมสถานที่ท่องเที่ยวตามรายการ
- ภาษีมูลค่าเพิ่ม 7% (เฉพาะค่าบริการ)
  ภาษีหัก ณ ที่จ่าย 3% (เฉพาะค่าบริการ)
- ค่าประกันอุบัติเหตุระหว่างการเดินทาง
  วงเงิน 1,000,000 บาท ตามเงื่อนไขของกรมธรรม์
- ค่าธรรมเนียมเชื้อเพลิง (Fuel Surcharge)
  สงวนสิทธิ์เรียกเก็บเพิ่มเติมหากมีการปรับขึ้น

อัตราค่าบริการไม่รวม

- ค่าดำเนินการอื่นๆ สำหรับผู้ไม่ได้ถือหนังสือเดินทางสัญชาติไทย (หากมีการเรียกเก็บเพิ่ม)
- ค่าอาหารและเครื่องดื่ม นอกเหนือจากที่ระบุในรายการ
- ค่าทำหนังสือเดินทาง ค่าธรรมเนียมวีซ่า และค่าเอกสารเดินทางต่างๆ
- ค่าน้ำหนักสัมภาระส่วนเกินจากที่สายการบินกำหนด
- ค่าใช้จ่ายเพิ่มเติมเกี่ยวกับโรคระบาดต่างๆ หรือ COVID-19 เช่น ค่าโรงแรม ค่ารักษาพยาบาล ค่าเลื่อนตั๋วเครื่องบิน ฯลฯ
- ค่าทิปมัคคุเทศก์ท้องถิ่น และพนักงานขับรถ 1,500 บาท/ทริป/ท่าน
  (ค่าทิปหัวหน้าทัวร์ แล้วแต่ความพึงพอใจของท่าน)
- ค่าบริการเสริมของสายการบิน อาทิ เลือกซื้อที่นั่ง อาหาร วีลแชร์ หรืออื่นๆ
- ค่าใช้จ่ายส่วนตัว ค่าใช้จ่ายจากกิจกรรมเสริม หรือบริการต่างๆ ที่ไม่ได้ระบุไว้ในรายการ
- ค่าใช้จ่ายอันเกิดจากความล่าช้าของสายการบิน เหตุสุดวิสัยต่างๆ ภัยธรรมชาติ หรือเหตุการณ์ที่อยู่นอกเหนือการควบคุมของบริษัทฯ

ราคาทัวร์รวมค่าภาษีสนามบิน ค่าธรรมเนียมสนามบิน และค่าธรรมเนียมน้ำมันเชื้อเพลิง (Fuel Surcharge) ตามที่สายการบินกำหนด ณ วันที่จัดทำโปรแกรม

1. ชำระเงินมัดจำ **10,000 บาท/ท่าน** เพื่อยืนยันการจองพร้อมหนังสือเดินทาง ภายในระยะเวลาที่บริษัทกำหนด และชำระส่วนที่เหลือ 30 วัน ก่อนการเดินทาง หากชำระเงินไม่ครบตามระยะเวลาที่กำหนด ทางบริษัทฯ จะถือว่าท่านยกเลิกการเดินทางโดยอัตโนมัติ
2. หากไม่ชำระมัดจำภายในระยะเวลาที่บริษัทกำหนด ทางบริษัทฯ ขอสงวนสิทธิ์ในการยกเลิกการจองที่นั่งให้ลูกค้าท่านอื่นที่รอดำเนินการอยู่
3. กรณีวันเดินทางน้อยกว่า 7-10 วัน หรือราคาโปรโมชั่นจะต้อง **ชำระเงินเต็มจำนวนเท่านั้น**
4. ในแต่ละคณะจำเป็นต้องมีผู้เดินทางตั้งแต่ 15 ท่านขึ้นไป กรณีผู้เดินทางไม่ถึงตามจำนวนที่กำหนด บริษัทฯ ขอสงวนสิทธิ์ในการเลื่อนเดินทาง หรือเปลี่ยนแปลงอัตราค่าบริการ (ปรับราคาขึ้น เพื่อให้คณะได้ออกเดินทางตามความประสงค์ของผู้เดินทาง)
5. การชำระเงินบางส่วนหรือเงินทั้งหมด ทางบริษัทฯ จะถือว่าผู้เดินทางรับทราบข้อตกลงต่างๆ และยอมรับเงื่อนไขการจอง การชำระเงิน การยกเลิกการเดินทางที่บริษัทฯ ได้ระบุไว้ทั้งหมดแล้ว
6. หากชำระเงินในแต่ละส่วนแล้ว โปรดส่งเอกสารการชำระเงินไปยังอีเมลของเจ้าหน้าที่ฝ่ายขายที่ท่านติดต่อ หรือแนบหลักฐานผ่านระบบการจองออนไลน์ของทางบริษัทฯ
7. การส่งรายชื่อสำรองที่นั่ง ผู้เดินทางจะต้องส่งสำเนาหนังสือเดินทาง (Passport) ภายหลังชำระเงินมัดจำ หรือเงินค่าทัวร์เรียบร้อยแล้ว หากไม่ส่งสำเนาหนังสือเดินทางมาให้ ทางบริษัทฯ ขอสงวนสิทธิ์ไม่รับผิดชอบค่าเสียหาย อันเกิดจากความผิดพลาดจากการสะกดชื่อ-นามสกุลผู้เดินทาง รวมถึงกรณีอื่นๆ เพื่อใช้ในการจองตั๋วเครื่องบินทั้งสิ้น (หนังสือเดินทางต้องมีอายุคงเหลือ ณ วันเดินทางมากกว่า 6 เดือนขึ้นไป และเหลือหน้ากระดาษอย่างต่ำ 2 หน้า)

กรณีเด็กอายุต่ำกว่า 18 ปี บริบูรณ์

กรณีเดินทางพร้อมญาติ (บิดาหรือมารดาไม่ได้ร่วมเดินทางด้วย)

- สำเนาสูติบัตร หากอายุต่ำกว่า 6 ปีบริบูรณ์ ต้องใช้สูติบัตรตัวจริงเท่านั้น
- ใบยินยอมให้บุตรเดินทางออกนอกประเทศของบิดามารดา ที่ออกให้โดยสำนักงานเขตหรือที่ว่าการอำเภอเท่านั้น
- บริษัทจะไม่รับผิดชอบใดๆ หากผู้เดินทางไม่สามารถเดินทางได้ ณ วันเดินทางจริง เนื่องจากไม่มีเอกสารอนุญาตยินยอมให้เดินทางจากผู้ปกครอง

ยกเลิกก่อนเดินทาง ตั้งแต่ 30 วันขึ้นไป	คืนเงินค่าทัวร์ทั้งหมด โดยหักค่าใช้จ่ายที่เกิดขึ้นตามจริง (ถ้ามี)
ยกเลิกก่อนเดินทาง 15 - 29 วัน	คืนเงิน 50% ของค่าทัวร์ หรือหักค่าใช้จ่ายที่เกิดขึ้นตามจริง เช่น ค่ามัดจำตั๋วเครื่องบิน โรงแรม และค่าใช้จ่ายจำเป็นอื่นๆ
ยกเลิกก่อนเดินทาง น้อยกว่า 15 วัน	ขอสงวนสิทธิ์ไม่คืนค่าทัวร์ที่ชำระแล้วทั้งหมด

หากมีการยกเลิกการเดินทางโดยไม่ใช่ความผิดของบริษัททัวร์ เช่น สถานฑูตปฏิเสธวีซ่า ด่านตรวจคนเข้าเมือง นโยบายการเข้า-ออกนอกประเทศ และอื่นๆ ทางบริษัทฯ ขอสงวนสิทธิ์ไม่รับผิดชอบและหักค่าใช้จ่ายที่เกิดขึ้นตามจริง

ขอยกเลิกเดินทาง เลื่อน หรือ เปลี่ยนแปลงการเดินทาง

1. กรณีต้องการเปลี่ยนแปลงผู้เดินทาง (เปลี่ยนชื่อ) จะต้องแจ้งให้ทางบริษัทฯ ทราบล่วงหน้า อย่างน้อย 21 วัน ก่อนออกเดินทาง หากแจ้งภายหลังเจ้าหน้าที่ดำเนินการออกเอกสารเรียบร้อยแล้ว ทางบริษัทฯ ขอสงวนสิทธิ์ในการเรียกเก็บค่าใช้จ่ายที่เกิดขึ้นจริงทั้งหมด ทั้งนี้ขึ้นอยู่กับพีเรียดวันที่เดินทาง และกระบวนการของแต่ละคณะเป็นสำคัญ **กรุณาสอบถามกับเจ้าหน้าที่เป็นกรณีพิเศษ**
2. กรณีต้องการเปลี่ยนแปลงวันเดินทาง (เลื่อนวันเดินทาง) ทางบริษัทฯ ขอสงวนสิทธิ์ในการหักค่าใช้จ่ายการดำเนินการต่างๆ ที่เกิดขึ้นจริงสำหรับการจองครั้งแรก ตามจำนวนครั้งที่เปลี่ยนแปลงไม่ว่ากรณีใดๆ ทั้งสิ้น
3. กรณีเจ็บป่วยไม่สามารถเดินทางได้ จะต้องมีใบรับรองแพทย์จากโรงพยาบาลรองรับเท่านั้น ทางบริษัทฯ ขอสงวนสิทธิ์ในการเรียกเก็บค่าใช้จ่ายที่ไม่สามารถยกเลิก หรือเลื่อนการเดินทางได้ตามความเป็นจริง หากเจ็บป่วยกะทันหัน น้อยกว่า 7 วันทำการ ทางบริษัทฯ ขอสงวนสิทธิ์ในการคืนเงินทุกกรณี

- ทัวร์นี้สำหรับผู้มีวัตถุประสงค์เพื่อการท่องเที่ยวเป็นหมู่คณะเท่านั้น
- ทางบริษัทฯ สงวนสิทธิ์ในการเปลี่ยนแปลงรายการการเดินทางตามความเหมาะสม เพื่อให้สอดคล้องกับสถานการณ์ ภูมิอากาศ และเวลา ณ วันที่เดินทางจริงของประเทศที่เดินทาง ทั้งนี้ ทางบริษัทฯ จะคำนึงถึงความปลอดภัย และประโยชน์ของลูกค้าเป็นสำคัญ
- ขอสงวนสิทธิ์ในการเปลี่ยนเที่ยวบิน โดยไม่ต้องแจ้งให้ทราบล่วงหน้าอันเนื่องจากเหตุต่างๆ
- คณะผู้เดินทางจำนวน 15 ท่านขึ้นไปจึงออกเดินทาง ในกรณีที่มีผู้เดินทางไม่ถึง 15 ท่าน ขอสงวนสิทธิ์เลื่อนวันเดินทาง หรือยกเลิกการเดินทาง โดยจะแจ้งให้ทราบล่วงหน้าอย่างน้อย 10 วันก่อนการเดินทาง หากคณะประสงค์จะออกเดินทางน้อยกว่า 15 ท่าน ทางบริษัทฯ ขอสงวนสิทธิ์ไม่มีหัวหน้าทัวร์ (มีไกด์ท้องถิ่นตลอดการเดินทางที่ประเทศปลายทาง)
- ทางบริษัทฯ สงวนสิทธิ์ไม่รับผิดชอบต่อความเสียหาย หรือค่าใช้จ่ายใด ๆ ที่เพิ่มขึ้นของนักท่องเที่ยว อันเกิดจากเหตุการณ์ที่ไม่ได้เกิดจากความผิดหรือความบกพร่องของบริษัทฯ เช่น การยกเลิก การล่าช้า หรือการเปลี่ยนแปลงเที่ยวบินของสายการบิน การสูญหายหรือเสียหายของสัมภาระ ภัยสงคราม ภัยธรรมชาติ การก่อการร้าย การก่อจลาจล การปิดน่านฟ้า การปิดพรมแดน การปฏิวัติ การนัดหยุดงาน อุบัติเหตุ โรคระบาด ความเจ็บป่วย เหตุการณ์ความไม่สงบทางการเมือง การเปลี่ยนแปลงกฎระเบียบหรือคำสั่งของหน่วยงานรัฐทั้งต้นทางและปลายทาง ตลอดจนเหตุสุดวิสัยที่อยู่นอกเหนือการควบคุมของบริษัทฯ เป็นต้น
- อัตราค่าบริการคำนวณจากอัตราแลกเปลี่ยนเงินตราต่างประเทศ ณ วันที่จัดทำโปรแกรม ดังนั้น ทางบริษัทฯ สงวนสิทธิ์ในการปรับราคาค่าบริการเพิ่มขึ้น ในกรณีที่มีการเปลี่ยนแปลงอัตราแลกเปลี่ยนเงินตราต่างประเทศ ค่าตั๋วเครื่องบิน ค่าภาษีน้ำมัน ค่าภาษีสนามบิน ค่าประกันภัยสายการบิน การเปลี่ยนแปลงเที่ยวบิน ฯลฯ ที่ทำให้ต้นทุนสูงขึ้น
- ทางบริษัทฯ จะไม่รับผิดชอบ และไม่สามารถคืนค่าใช้จ่ายต่างๆ ได้ เนื่องจากเป็นการเหมาจ่ายกับตัวแทนต่างๆ ในกรณีที่ผู้เดินทางไม่ผ่านการพิจารณาในการตรวจคนเข้าเมือง-ออกเมือง ไม่ว่าจะเป็นกองตรวจคนเข้าเมืองหรือกรมแรงงานของทุกประเทศในรายการท่องเที่ยว อันเนื่องมาจากการกระทำที่ส่อไปในทางผิดกฎหมาย การหลบหนีเข้า-ออกเมือง เอกสารเดินทางไม่ถูกต้อง การไม่ได้รับอนุญาตให้เดินทางออกนอกประเทศกรณีมี “คดีความ” และการถูกปฏิเสธในกรณีอื่นๆ
- มัคคุเทศก์ท้องถิ่น หัวหน้าทัวร์ พนักงาน หรือตัวแทนของทางบริษัทฯ ไม่มีอำนาจในการให้คำสัญญาใดๆ แทนบริษัท เว้นแต่มีเอกสารลงนามโดยผู้มีอำนาจของบริษัทกำกับเท่านั้น
- หากเป็นเที่ยวบินแบบเหมาลำ (Charter Flight) กรณียกเลิกการเดินทางจะไม่สามารถคืนค่าตั๋วเครื่องบินได้ทุกกรณี
- โรงแรมที่ระบุในรายการทัวร์เป็นเพียงโรงแรมที่นำเสนอเบื้องต้นเท่านั้น ซึ่งอาจจะมีการเปลี่ยนแปลงภายหลัง แต่โรงแรมที่เข้าพักจะเป็นระดับเดียวกันเท่านั้น (ยึดตามมาตรฐานโรงแรมประเทศปลายทาง)
- ในกรณีที่หนังสือเดินทางชำรุด หรือมีตราปั๊มใดๆ ที่ไม่เกี่ยวข้องกับการเดินทาง หากเจ้าหน้าที่ ณ เคาท์เตอร์เชคอิน เจ้าหน้าที่สายการบิน หรือเจ้าหน้าที่ตรวจคนเข้าเมือง ไม่อนุญาตให้ใช้หนังสือเดินทางได้ ทางบริษัทฯ ขอสงวนสิทธิ์ในการคืนเงินไม่ว่ากรณีใดๆ ทั้งสิ้น เนื่องจากได้มีการชำระค่าใช้จ่ายทั้งหมดไปแล้วเรียบร้อย

- หากผู้เดินทางประสบเหตุสภาวะฉุกเฉินจากโรคประจำตัว ซึ่งไม่ได้เกิดจากอุบัติเหตุในรายการท่องเที่ยว ทางบริษัทฯ จะไม่รับผิดชอบใดๆ ทั้งสิ้น ซึ่งท่านจะต้องยอมรับในเงื่อนไขนี้
- หากใช้บริการของทางบริษัทฯ ไม่ครบ อาทิ ไม่เที่ยวบางรายการ ไม่ทานอาหารบางมื้อ ทางบริษัทฯ จะไม่รับผิดชอบใดๆ ทั้งสิ้น เพราะค่าใช้จ่ายทุกอย่างทางบริษัทฯ ได้ชำระค่าใช้จ่ายให้ตัวแทนต่างประเทศแบบเหมาจ่ายขาดก่อนเดินทางเรียบร้อยแล้ว
- กรณีผู้เดินทางต้องการความช่วยเหลือเป็นพิเศษ อาทิเช่น ใช้วีลแชร์ กรุณาแจ้งบริษัทฯ อย่างน้อย 7 วัน ก่อนการเดินทาง มิฉะนั้นบริษัทฯ ไม่สามารถจัดการได้ล่วงหน้าได้
- กรณีจองเฉพาะทัวร์ไม่รวมบัตรโดยสาร (จอยแลนด์ ซื้อตั๋วเครื่องบินแยกเอง) ในวันเริ่มทัวร์ (วันที่หนึ่ง) ผู้เดินทางจำเป็นจะต้องมารอคณะเท่านั้น ทางบริษัทฯ จะไม่สามารถให้คณะมารอได้ไม่ว่ากรณีใดก็ตาม หากไฟล์ทถึงช้ากว่าคณะ และยืนยันจะเดินทางมาสมทบ ผู้เดินทางจำเป็นจะต้องเดินทางตามคณะไปยังเมือง หรือสถานที่ท่องเที่ยวที่คณะอยู่ในเวลานั้นๆ ซึ่งกรณีมีค่าใช้จ่ายเพิ่มเติม จำเป็นจะต้องชำระค่าใช้จ่ายที่ใช้ในการเดินทางด้วยตนเองทั้งหมดเท่านั้น ไม่ว่ากรณีใดก็ตาม และทางบริษัทฯ สงวนสิทธิ์ไม่สามารถชดเชย หรือทดแทน หากผู้เดินทางไม่ได้ท่องเที่ยวในสถานที่ท่องเที่ยวใดสถานที่หนึ่งทุกกรณี เนื่องจากเป็นการชำระแบบเหมาจ่ายกับตัวแทนแล้วทั้งหมด
- **เมื่อชำระเงินมัดจำหรือเงินค่าทัวร์ทั้งหมด ทางบริษัทฯ จะถือว่าท่านรับทราบ และยอมรับในเงื่อนไขต่างๆ ของบริษัทฯที่ได้ระบุไว้ในรายการทัวร์ทั้งหมด**

ข้อควรทราบอื่นๆ

1. กรณีใช้ **หนังสือเดินทางราชการ (เล่มน้ำเงิน)** เดินทางเพื่อการท่องเที่ยวกับคณะทัวร์ หากท่านถูกปฏิเสธในการเข้า-ออกประเทศใดๆ ก็ตาม ทางบริษัทฯ ขอสงวนสิทธิ์ไม่คืนค่าทัวร์ และไม่รับผิดชอบใดๆ ทั้งสิ้น
2. กรณีที่มีการออกตั๋วภายใน เช่น ตั๋วเครื่องบิน ตั๋วรถทัวร์ ตั๋วรถไฟ กรุณาสอบถามที่เจ้าหน้าที่ทุกครั้งก่อนทำการออกตั๋ว เนื่องจากสายการบินอาจมีการปรับเปลี่ยนไฟล์ทบินหรือเวลาบิน โดยไม่ได้แจ้งให้ทราบล่วงหน้า ทางบริษัทฯ จะไม่รับผิดชอบใดๆ ในกรณี ถ้าท่านออกตั๋วภายในโดยไม่แจ้งให้ทราบ และหากไฟล์ทบินมีการปรับเปลี่ยนเวลาบิน เพราะถือว่าท่านยอมรับในเงื่อนไขดังกล่าว
3. การจัดการเรื่องห้องพักเป็นสิทธิ์ของโรงแรมในการจัดห้องให้กับกรุ๊ปที่เข้าพัก โดยมีห้องพักสำหรับผู้สูบบุหรี่/ปลอดบุหรี่ได้ โดยอาจจะขอเปลี่ยนห้องได้ตามความประสงค์ของผู้ที่พัก ทั้งนี้ ขึ้นอยู่กับความพร้อมให้บริการของโรงแรม ทางบริษัทฯ ไม่สามารถรับประกันได้
4. กรณีนับถือศาสนาอิสลาม **ไม่ทานเนื้อสัตว์ หรือแพ้อาหารบางประเภท** กรุณาแจ้งเจ้าหน้าที่เป็นกรณีพิเศษ
5. กรณี **"หญิงตั้งครรภ์"** จะต้องมีใบรับรองแพทย์ ระบุชัดเจนว่าสามารถเดินทางออกนอกประเทศได้ รวมถึงรายละเอียดอายุครรภ์ที่ชัดเจน สิ่งนี้อยู่เหนือการควบคุมของบริษัทฯ ทางบริษัทฯจะไม่รับผิดชอบใดๆ ทั้งสิ้น