昆明航空
Kunming Airlines
WF-KYKMG0226
ทัวร์ไม่ลงร้าน
นั่งรถไฟความเร็วสูง รวมรถขนกระเป๋า
ฟรี! กาแฟที่คาเฟ่
China
Kunming
YUNNAN OF DREAM
6 DAYS 5 NIGHTS
ราคาเพียง
21,966 บาท
แชงกรีล่าเมืองแห่งขุนเขา • หลงเสน่ห์เมืองเก่าลี่เจียง • สัมผัสยอดเขาสูงเสียดฟ้า
เดินทาง : พฤศจิกายน 69 - มีนาคม 70
ทะเลสาบไป๋สุ่ยเหอ
ซานโตรินีแห่งต้าหลี
สวน QICAI FLOWER SEA OF DOUNAN
พักโรงแรม
ระดับ 4 ดาว
บริการอาหาร
ทั้งหมด 14 มื้อ
น้ำหนักกระเป๋า
ใต้เครื่อง 23 Kg.
ขึ้นเครื่อง 7 Kg.
เมนูพิเศษ!!
สุกี้ปลาแซลมอน/สุกี้เห็ด/อาหารกวางตุ้ง

Kunming
YUNNAN OF DREAM
6 DAYS 5 NIGHTS

昆明航空 Kunming Airlines

น้ำหนักกระเป๋า 23 Kg.

FLIGHT : KY8370	FLIGHT : KY8369
BKK 20:10 ✈ KMG 23:05	KMG 17:20 ✈ BKK 18:50

วันที่	โปรแกรมการเดินทาง	อาหาร เช้า	อาหาร กลางวัน	อาหาร เย็น	โรงแรม
1	• สนามบินสุวรรณภูมิ • สนามบินคุนหมิงฉางสุ่ย • เมืองคุนหมิง				POLAN COURT HOTEL หรือเทียบเท่าระดับ 4 ดาว
2	• สวน Qicai Flower Sea of Dounan • เมืองต้าหลี่ • ทะเลสาบเอ๋อร์ไห่ • ซานโตรินี (รวมรถแบตเตอรี่) • ผ่านชมเจดีย์สามองค์ • เมืองโบราณต้าหลี่	🍽	🍽	🍽	DALI ZHUANG YUAN HOTEL หรือเทียบเท่าระดับ 4 ดาว
3	• เมืองจงเตี้ยน (แชงกรีล่า) • ช่องแคบเสือกระโจน (รวมค่าบันไดเลื่อน) • เมืองโบราณแชงกรีล่า	🍽	🍽	🍽	SHU JIN MU YUN HOTEL หรือเทียบเท่าระดับ 4 ดาว
4	• วัดซงจ้านหลิน • เมืองลี่เจียง • สระมังกรดำ • เมืองโบราณลี่เจียง • YUN DI NA CAFE (รวมเครื่องดื่มท่านละ 1 แก้ว)	🍽	🍽	🍽 พิเศษ! สุกี้ปลาแซลม่อน	FENG HUANG HOTEL หรือเทียบเท่าระดับ 4 ดาว
5	• อุทยานมังกรหยก • ภูเขาหิมะมังกรหยก (รวมกระเช้าใหญ่) • ทะเลสาบไป๋สุ่ยเหอ (รวมรถแบตเตอรี่) • SHOW IMPRESSION OF LIJIANG • สถานีรถไฟความเร็วสูง (รวมรถขนสัมภาระ) • คุนหมิง	🍽	🍽 พิเศษ! สุกี้เห็ด	🍽	JIN JIANG HOTEL หรือเทียบเท่าระดับ 4 ดาว
6	• วัดหยวนทง • ประตูม้าทองไก่หยก • ถนนหนานผิงเจีย • สนามบินคุนหมิงฉางสุ่ย • เมืองคุนหมิง • สนามบินสุวรรณภูมิ	🍽	🍽 พิเศษ! อาหารกวางตุ้ง		

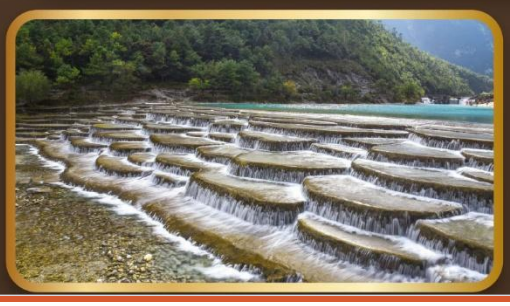

เที่ยวที่สูงในจีน รู้ก่อน ปลอดภัย

เตรียมความพร้อมก่อนขึ้นที่สูง

วิธีป้องกันอาการแพ้พื้นที่สูง

ค่อยๆ ปรับตัว
ขึ้นสู่ที่สูงอย่างค่อยเป็นค่อยไป ไม่ควรเพิ่มความสูงเกิน 500-1,000 เมตร/วัน

พักผ่อนให้เพียงพอ และดื่มน้ำมากๆ
อย่างน้อย 2-3 ลิตร/วัน

หลีกเลี่ยงแอลกอฮอล์ และการสูบบุหรี่

รับประทานอาหาร ที่มีคาร์โบไฮเดรตสูง
หลีกเลี่ยงอาหารมันจัด และแาหรย่อยยาก

พกยาประจำตัว
หรือยาที่ใช้สำหรับการแพ้พื้นที่สูง เช่น ไดอะม็อกซ์ (Diamox) (ควรปรึกษาแพทย์ก่อนใช้ยา)

หากมีอาการผิดปกติ
ให้หยุดกิจกรรม และรีบแจ้งหัวหน้าทัวร์หรือไกด์ทันที

อาการแพ้พื้นที่สูง คืออะไร?

เมื่อร่างกายขึ้นสู่ที่สูง ออกซิเจนในอากาศเบาบาง (ออกซิเจนลดลง) ร่างกายจึงต้องปรับตัว หากปรับตัวไม่ทัน อาจทำให้เกิดอาการแพ้พื้นที่สูง

1 Acute Mountain Sikness (AMS) หรือ อาการเริ่มแรก
ปวดศีรษะ เวียนศีรษะ คลื่นไส้ อาเจียน อ่อนเพลีย หายใจเร็ว นอนไม่หลับ ส่วนใหญ่หายได้เอง ภายใน 1-3 วัน

2 High Altitude Cerebral Edema (HACE) หรือ ภาวะสมองบวมจากการแพ้พื้นที่สูง
อาการ AMS ร่วมกับ สับสน มึนงง เดินเซ พูดไม่รู้เรื่อง โคม่า หรือเสียชีวิตหากไม่ได้รับการรักษาทันที

3 High Altitude Pulmonary Edema (HAPE) หรือ น้ำท่วมปอดจากการแพ้พื้รที่สูง
หายใจลำบาก ไอ มีเสมหะ เจ็บหน้าอก หายใจเร็ว หัวใจเต้นเร็ว อ่อนเพลียมาก อาจจะเป็นอันตรายถึงชีวิตไว้

หากมีอาการดังกล่าว ควรหยุดขึ้นที่สูง และรีบพบแพทย์ทันที โดยเฉพาะในพื้นที่สูงกว่า 3,000 เมตร

ใครควรระมัดระวังเป็นพิเศษ?

- ผู้สูงอายุ
- ผู้ที่มีโรคประจำตัว เช่น โรคหัวใจ โรคความดันโลหิตสูง โรคปอด โรคหอบหืด
- เด็กเล็ก และสตรีมีครรภ์
- ผู้ที่พักผ่อนน้อย อ่อนเพลีย หรือเพิ่งเดินทางไกล

เตรียมพร้อม ก่อนขึ้นที่สูง

- พักผ่อนให้เพียงพอ
- ดื่มน้ำมากๆ
- ค่อยๆเดิน และปรับตัว
- หลีกเลี่ยงแอลกอฮอล์
- เตรียมเสื้อกันหนาว
- พกยาโรคประจำตัว
- หากเวียดหัว หรือเหนื่อยหอบ ให้รีบพัก

อัตราค่าบริการ ราคาทัวร์ / ท่าน และเงื่อนไขรายการท่องเที่ยว

วันเดินทาง	ราคาผู้ใหญ่ พักห้องละ 2-3 ท่าน	ราคาเด็ก อายุไม่เกิน 12 ปี	ราคาทัวร์ (ไม่รวมตั๋วเครื่องบิน)	ราคาห้องพักเดี่ยว (ชำระเพิ่ม)
08 – 13 พฤศจิกายน 2569	21,966	21,966	16,966	4,500
11 – 16 พฤศจิกายน 2569	23,966	23,966	18,966	4,500
15 – 20 พฤศจิกายน 2569	22,966	22,966	17,966	4,500
22 – 27 พฤศจิกายน 2569	23,966	23,966	18,966	4,500
29 พฤศจิกายน – 04 ธันวาคม 2569	23,966	23,966	18,966	4,500
04 – 09 ธันวาคม 2569	25,966	25,966	20,966	4,500
11 – 16 ธันวาคม 2569	24,966	24,966	19,966	4,500
13 – 18 ธันวาคม 2569	24,966	24,966	19,966	4,500
20 – 25 ธันวาคม 2569	24,966	24,966	19,966	4,500
25 – 30 ธันวาคม 2569	26,966	26,966	21,966	5,500
30 ธันวาคม – 04 มกราคม 2570	28,966	28,966	23,966	5,500
03 – 08 มกราคม 2570	22,966	22,966	17,966	4,500
05 – 10 มกราคม 2570	24,966	24,966	19,966	4,500
10 – 15 มกราคม 2570	24,966	24,966	19,966	4,500
15 – 20 มกราคม 2570	24,966	24,966	19,966	4,500
17 – 22 มกราคม 2570	24,966	24,966	19,966	4,500
20 – 25 กุมภาพันธ์ 2570	25,966	25,966	20,966	4,500
03 – 08 มีนาคม 2570	25,966	25,966	20,966	4,500
14 – 19 มีนาคม 2570	25,966	25,966	20,966	4,500
23 – 28 มีนาคม 2570	25,966	25,966	20,966	4,500
28 มีนาคม – 02 เมษายน 2570	25,966	25,966	20,966	4,500

อัตราค่าบริการสำหรับ เด็กอายุไม่เกิน 2 ปี ณ วันเดินทางกลับ ท่านล่ะ 7,000 บาท ** อัตรานี้รวมราคาทัวร์และตั๋วเครื่องบินแล้ว **

ค่าทิปมัคคุเทศก์ท้องถิ่น พนักงานขับรถ ท่านล่ะ 1,500 บาท/ทริป/ท่าน (ค่าทิปหัวหน้าทัวร์แล้วแต่ความพึงพอใจของท่าน)

- ชำระเงินมัดจำ 10,000 บาท/ท่าน เพื่อยืนยันการจองพร้อมหนังสือเดินทางภายในระยะเวลาที่บริษัทกำหนด และชำระส่วนที่เหลือ 30 วัน ก่อนการเดินทาง หากชำระเงินไม่ครบตามระยะเวลาที่กำหนด ทางบริษัทฯ จะถือว่าท่านยกเลิกการเดินทางโดยอัตโนมัติ
- หากลูกค้ามีความประสงค์จะพักห้องเตียงเดี่ยว (Double Bed / DBL) กรุณาแจ้งเจ้าหน้าที่ล่วงหน้าก่อนทำการจองเท่านั้น เนื่องจากห้องพักของโรงแรมในประเทศจีนนั้น มีห้องพักประเภทนี้ค่อนข้างจำกัด ในกรณีมีความประสงค์จะพักห้อง 3 ท่าน หรือห้องแบบ 3 เตียง (Triple Bed / TRP) หากโรงแรมมีห้องพักประเภทนี้ไม่เพียงพอ ทางบริษัทฯ ขอสงวนสิทธิ์ในการจัดห้องแยกแบบพัก 2 ห้อง (1 ห้องพักเตียงคู่ และ 1 ห้องพักเตียงเดี่ยว) โดยต้องมีการชำระค่าใช้จ่ายเพิ่มเติม
- เนื่องจากเป็นการจองทัวร์ล่วงหน้า ณ วันเดินทางจริง อาจจะมีเหตุการณ์ที่ทำให้ไฟล์ทบินล่าช้า หรือเปลี่ยนแปลงเวลาบิน หากท่านมีไฟล์ทภายในประเทศ หรือต่างประเทศก่อนหรือหลังการเดินทาง (ตั๋วเครื่องบิน/ตั๋วรถไฟ/ตั๋วรถทัวร์) โปรดเผื่อเวลาในการจองตั๋วโดยสารอย่างน้อย 4-5 ชั่วโมง ทั้งนี้ เพื่อประโยชน์ของตัวท่านเอง ทางบริษัทฯ จะไม่รับผิดชอบค่าใช้จ่ายที่เกิดขึ้นในส่วนของตั๋วเครื่องบินที่ไม่เกี่ยวข้องกับโปรแกรมทัวร์
- การท่องเที่ยวภายในอุทยานต่างๆ ไกด์ท้องถิ่นและหัวหน้าทัวร์จะใช้วิจารณญาณในการจัดการโปรแกรมท่องเที่ยวตามจุดต่างๆ ภายในอุทยาน แต่ด้วยปัจจัยต่างๆ อาจทำให้เก็บบางสถานที่ไม่ครบ หรือไม่ใช่จุดที่ระบุในรายการ ซึ่งจะขึ้นอยู่กับการใช้เวลาในแต่ละสถานที่ การรักษาเวลาของคณะ และสภาพอากาศในวันนั้นๆ
- โปรแกรมทัวร์ที่มีการพาท่านเข้าชมร้านรัฐบาล หากท่านไม่ประสงค์จะเข้าร้านรัฐบาลจะมีค่าใช้จ่ายเพิ่ม 300 หยวน/ร้าน/ท่าน
- โปรแกรมที่มีการเดินทางด้วยรถไฟความเร็วสูง กรณีเปลี่ยนแปลงคนเดินทางจะต้องทำการออกตั๋วรถไฟความเร็วสูงใหม่เท่านั้น ไม่สามารถเปลี่ยนแปลงชื่อผู้เดินทางได้ทุกกรณี หากตั๋วรถไฟรอบที่ระบุในโปรแกรมการเดินทางเต็ม หรือไม่สามารถทำการจองได้ อาจจะมีการสลับปรับเปลี่ยนรอบรถไฟหรือสถานีต้นทาง/ปลายทาง
- อาหารบนเครื่องบิน หรือบริการจากสายการบิน อาจจะมีการปรับเปลี่ยนจากอาหารอุ่นร้อนเป็นอาหารว่าง หรือยกเลิกโดยไม่แจ้งล่วงหน้าตามข้อจำกัดของทางสายการบินนั้นๆ เงื่อนไขและนโยบายจะขึ้นอยู่กับสายการบินเป็นผู้กำหนด
- **หนังสือเดินทางต้องมีอายุคงเหลือ ณ วันเดินทางมากกว่า 6 เดือนขึ้นไป และเหลือหน้ากระดาษอย่างต่ำ 2 หน้า**

วันที่ 1 สนามบินสุวรรณภูมิ - สนามบินคุนหมิงฉางสุ่ย - เมืองคุนหมิง

17.00 น. คณะพร้อมกันที่ **สนามบินสุวรรณภูมิ** อาคารผู้โดยสารขาออก ชั้น 4 เคาน์เตอร์ **สายการบิน KUNMING AIRLINES (KY)** โดยมีเจ้าหน้าที่จากบริษัทฯ คอยต้อนรับทุกท่าน และให้คำแนะนำในการเดินทาง

20.10 น. ออกเดินทางสู่ **เมืองคุนหมิง ประเทศจีน** โดยเที่ยวบินที่ KY8370 **(ไม่มีบริการอาหารบนเครื่อง)**

**** เวลาบินอาจจะมีการเปลี่ยนแปลง ก่อนดำเนินการออกตั๋วภายใน กรุณาสอบถามหรือแจ้งเจ้าหน้าที่ก่อนทุกครั้ง ****

23.05 น. เดินทางถึง **สนามบินคุนหมิงฉางสุ่ย** ผ่านขั้นตอนการตรวจคนเข้าเมืองและตรวจรับสัมภาระ ยินดีต้อนรับทุกท่านสู่ **สาธารณรัฐประชาชนจีน** และนำท่านเดินทางท่องเที่ยวตามโปรแกรม (เวลาท้องถิ่นที่จีน เร็วกว่าประเทศไทย 1 ชั่วโมง กรุณาปรับเวลาของท่านเพื่อความสะดวกในการนัดหมาย)

ที่พัก POLAN COURT HOTEL ระดับ 4 ดาว หรือเทียบเท่า

วันที่ 2 สวนดอกไม้ QICAI FLOWER SEA OF DOUNAN – ต้าหลี่ – ทะเลสาบเอ่อไห่ – ซานโตรินี่ (รวมค่ารถแบตเตอรี่) – ผ่านชมเจดีย์สามองค์ – เมืองโบราณต้าหลี่

เช้า **บริการอาหารเช้า ณ ห้องอาหารของโรงแรม**

บรรยากาศและสีสันไปตามฤดูกาล พร้อมมุมถ่ายรูปสวยๆ ให้ได้แชะภาพกันแบบจุใจ Must-See & Photo Spot!! ประติมากรรมนกยูงยักษ์สูงกว่า 15 เมตร ที่โดดเด่นกลางสวน โดยบริเวณหางนกยูงตกแต่งด้วยดอกแพนซีและไวโอล่ากว่า 200,000 ดอก ไล่เฉดสีเหลือง ม่วง และน้ำเงิน กลายเป็นแลนด์มาร์คสุดอลังการที่สายถ่ายรูปไม่ควรพลาด มุมไหนก็พร้อมถ่ายรูปออกมาสวยแบบไม่ต้องแต่งเยอะ

กลางวัน **บริการอาหารกลางวัน ณ ภัตตาคาร**

ออกเดินทางสู่ **ต้าหลี่** (ใช้เวลาเดินทางประมาณ 4-5 ชั่วโมง)

นำท่านแวะสัมผัสความงดงามของ **ทะเลสาบเอ๋อไห่** ทะเลสาบน้ำจืดขนาดใหญ่แห่งต้าหลี่ โอบล้อมด้วยขุนเขาและธรรมชาติอันเงียบสงบ โดดเด่นด้วยผืนน้ำสีฟ้าใสและบรรยากาศสงบสบาย เหมาะสำหรับเก็บภาพวิวธรรมชาติของยูนนานในมุมกว้างสุดประทับใจ และพาไปเก็บภาพมุมสวยของ **ซานโตรินี่** (รวมรถแบตเตอรี่) สัมผัสบรรยากาศสุดโรแมนติกริมทะเลสาบเอ๋อไห่ โดดเด่นด้วยอาคารสีขาวสะอาดตาตัดกับหลังคาโทนสีฟ้าสดใส ให้บรรยากาศคล้ายหมู่บ้านริมทะเลเมดิเตอร์เรเนียน เหมาะสำหรับเดินเล่น ถ่ายรูป และเก็บภาพบรรยากาศสวยๆ และผ่านชม **เจดีย์สามองค์** แลนด์มาร์กสำคัญและโบราณสถานคู่เมืองต้าหลี่

บรรยากาศเมืองเก่าที่รายล้อมด้วยอาคารสไตล์จีนดั้งเดิม ถนนหินสุดคลาสสิก ประตูเมืองเก่า ร้านค้าท้องถิ่น คาเฟ่ และร้านของฝากน่ารักๆ พร้อมชมวิ ถีชีวิตเรียบง่ายของผู้คน ท่ามกลางฉากหลังเป็นเทือกเขาชางซาน

เย็น **บริการอาหารเย็น ณ ภัตตาคาร**

ที่พัก DALI ZHUANG YUAN HOTEL ระดับ 4 ดาว หรือเทียบเท่า

วันที่ 3 เมืองจงเตี้ยน (แชงกรี-ลา) – ช่องแคบเสือกระโจน (รวมค่าบันไดเลื่อน) – เมืองโบราณแชงกรีล่า

เช้า **บริการอาหารเช้า ณ ห้องอาหารของโรงแรม**

ออกเดินทางสู่ แชงกรี-ลา (ใช้เวลาเดินทางประมาณ 2 ชั่วโมง) เมืองบนที่ราบสูงแห่งยูนนาน ท่ามกลางขุนเขา อากาศเย็นสบาย และกลิ่นอายวัฒนธรรมทิเบตอันเป็นเอกลักษณ์ โดดเด่นด้วยทิวทัศน์ภูเขาสูง ทุ่งหญ้า และสถาปัตยกรรมแบบทิเบต

กลางวัน **บริการอาหารกลางวัน ณ ภัตตาคาร**

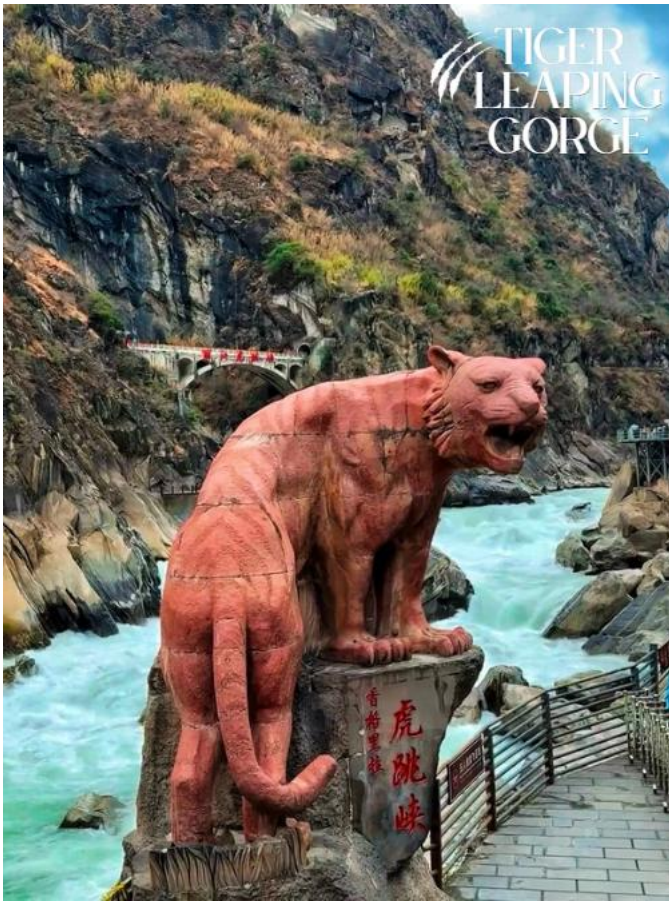

ตื่นตากับหนึ่งในหุบเขาลึกที่งดงามที่สุดของยูนนาน ช่องแคบเสือกระโจน (รวมค่าบันไดเลื่อน) เพลิดเพลินกับวิวธรรมชาติอันยิ่งใหญ่ ชมสายน้ำแม่น้ำจินซาเจียงที่ไหลเชี่ยวกรากผ่านช่องเขาแคบ ระหว่างแนวผาสูงตระหง่านของเทือกเขาหิมะ ได้ชื่อมาจากตำนานเสือที่กระโจนข้ามแม่น้ำ ณ จุดที่แคบที่สุด และเดินเล่นในเมืองเก่าทิเบตที่มีประวัติยาวนานกว่าพันปี เมืองโบราณแชงกรีล่า โดดเด่นด้วยบ้านไม้แบบดั้งเดิมเรียงรายตลอดถนนหิน บรรยากาศรอบเมืองอบอวลไปด้วยกลิ่นอายวัฒนธรรมทิเบต ทั้งร้านค้าท้องถิ่น ร้านชา คาเฟ่ และของฝากพื้นเมือง เหมาะกับการเดินชมเมืองแบบสบายๆ พร้อมเก็บภาพมุมเก่าคลาสสิกที่มีฉากหลังเป็นขุนเขา จากนั้นขึ้นสู่ **"วัดต้าฝอ"** จุดชมวิวสำคัญของเมืองโบราณ อธิษฐานขอพรกับกงล้อสวดมนต์ทองคำขนาดใหญ่ ซึ่งเป็นหนึ่งในกงล้อสวดมนต์ที่ใหญ่ที่สุดในโลก เชื่อกันว่าการช่วยกันหมุนกงล้อเป็นสิริมงคล และนำพาคำอธิษฐานไปสู่สวรรค์ บริเวณนี้ยังมองเห็นวิวหลังคาไม้ของ

เย็น	บริการอาหารเย็น ณ ภัตตาคาร
ที่พัก	SHU JIN MU YUN HOTEL ระดับ 4 ดาว หรือเทียบเท่า

วันที่ 4 วัดซงจ้านหลิน - เมืองลี่เจียง - สระมังกรดำ - เมืองโบราณลี่เจียง – YUN DI NA CAFÉ (รวมเครื่องดื่มท่านละ 1 แก้ว)

เช้า **บริการอาหารเช้า ณ ห้องอาหารของโรงแรม**

นำท่านนมัสการวัดทิเบตที่ใหญ่และสำคัญที่สุดแห่งหนึ่งของมณฑลยูนนาน **วัดซงจ้านหลิน** ตั้งอยู่บนเนินเขาใกล้เมืองแชงกรีล่า โดดเด่นด้วยอาคารสีขาว หลังคาสีทอง และสถาปัตยกรรมแบบทิเบตที่งดงาม จนได้รับฉายาว่า “พระราชวังโปตาลาน้อย” ภายในวัดเต็มไปด้วยบรรยากาศแห่งศรัทธา ทั้งห้องสวดมนต์ พระพุทธรูป ภาพจิตรกรรม และเครื่องประกอบพิธีอันประณีต ระหว่างเดินชมจะได้สัมผัสวิถีชีวิต และวัฒนธรรมของชาวทิเบตอย่างใกล้ชิด พร้อมเก็บภาพมุมสวยของวัดที่ตั้งตระหง่านท่ามกลางขุนเขาและท้องฟ้ากว้างของที่ราบสูง เป็นอีกหนึ่งสถานที่ที่รวมทั้งความงดงาม ความสงบ และมนต์เสน่ห์ของแชงกรีล่าไว้ในที่เดียว

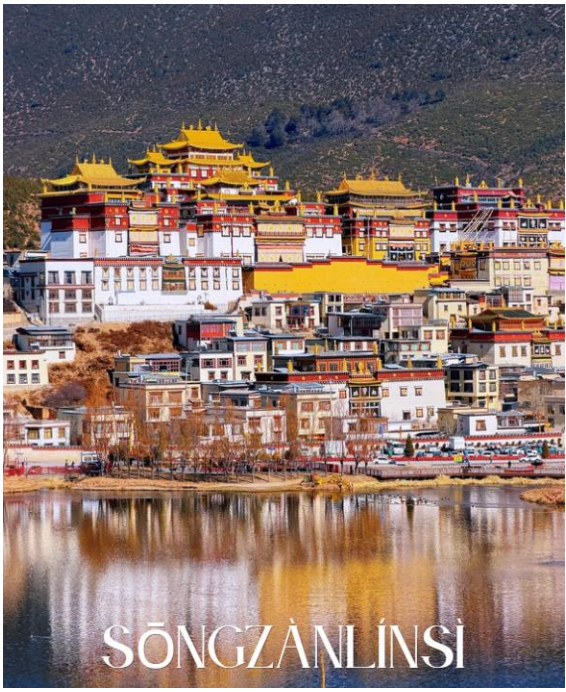

ออกเดินทางสู่ ลี่เจี่ยง (ใช้เวลาเดินทางประมาณ 2 ชั่วโมง)

นำท่านเดินทางสู่ **สระมังกรดำ** สวนสาธารณะและจุดถ่ายรูปชื่อดังของลี่เจียง โดดเด่นด้วยสระน้ำใสที่สะท้อนเงาสะพานหิน ศาลาโบราณ และเทือกเขาหิมะมังกรหยกในวันที่อากาศเปิด ภาพสะท้อนบนผิวน้ำที่นิ่งสงบทำให้ที่นี่เป็นหนึ่งในมุมแลนด์มาร์กที่สวยที่สุดของเมือง ภายในพื้นที่มีทั้งสะพานและอาคารไม้จีนโบราณที่กลมกลืนกับธรรมชาติ เหมาะกับการเดินเล่นสูดอากาศเย็นสบาย ถ่ายภาพบรรยากาศแบบจีนคลาสสิก และเก็บวิวภูเขาหิมะอันยิ่งใหญ่ไว้เป็นความทรงจำ และพาเดินเล่น **เมืองโบราณลี่เจียง** เมืองโบราณที่ได้รับการขึ้นทะเบียนเป็นมรดกโลก โดดเด่นด้วยตรอกซอยปูด้วยหิน บ้านไม้เก่าแก่ และลำธารสายเล็กที่ไหลผ่านทั่วทั้งเมือง สะท้อนภูมิปัญญาการวางผังเมืองและวิถีชีวิตของชาวน่าซีได้อย่างมีเสน่ห์ ตลอดสองข้างทางเต็มไปด้วยร้านของฝาก งานหัตถกรรมท้องถิ่น ร้านชา ร้านขนม และคาเฟ่สไตล์เก๋ให้ได้เดินเลือกชมอย่างเพลิดเพลิน แวะถ่ายรูป “กังหันน้ำโบราณลี่เจียง” กังหันน้ำไม้ขนาดใหญ่สัญลักษณ์สำคัญบริเวณทางเข้าเมืองโบราณลี่เจียง ในช่วงเย็นเมืองจะยิ่งคึกคักด้วยแสงโคมและบรรยากาศอบอุ่น เหมาะสำหรับเก็บภาพ เดินช้อป และซึมซับเสน่ห์ของลี่เจียงแบบเต็มอิ่ม

พักผ่อนในบรรยากาศสบายๆ ที่ YUN DI NA CAFÉ (พร้อมรับเครื่องดื่มฟรีท่านละ 1 แก้ว) คาเฟ่บรรยากาศดีในลี่เจียง สามารถนั่งชิลๆ ดื่มเครื่องดื่มและชมบรรยากาศโดยรอบ พร้อมขึ้นไปเก็บภาพบน **“มุมดาดฟ้า”** จุดถ่ายรูปสุดปังที่มองเห็นภูเขาหิมะมังกรหยกแบบเต็มตา ให้ฟีลเหมือนยืนอยู่เหนือแนวหลังคาไม้ของลี่เจียง โดยมีเทือกเขาหิมะ

หนึ่ง

เย็น	บริการอาหารเย็น ณ ภัตตาคาร **มื้อพิเศษ สุกี้ปลาแซลมอน**
ที่พัก	FENG HUANG HOTEL ระดับ 4 ดาว หรือเทียบเท่า

วันที่ 5 อุทยานมังกรหยก – ภูเขาหิมะมังกรหยก (รวมกระเช้าใหญ่) – ทะเลสาบไป๋สุ่ยเหอ (รวมรถแบตเตอรี่) – SHOW IMPRESSION OF LIJIANG – สถานีรถไฟความเร็วสูง – คุนหมิง

เช้า **บริการอาหารเช้า ณ ห้องอาหารของโรงแรม**

สัมผัสความงดงามของ อุทยานมังกรหยก หนึ่งในแลนด์มาร์กทางธรรมชาติที่มีชื่อเสียงของเมืองลี่เจียง ภูเขาขนาดใหญ่ที่มียอดเขาสูงปกคลุมด้วยหิมะและน้ำแข็ง ทอดตัวเป็นแนวยาวคล้ายมังกรจึงเป็นที่มาของชื่อ **"ภูเขาหิมะมังกรหยก"** ภูเขาหิมะมังกรหยกยังมีความสำคัญต่อชาวน่าซี ซึ่งมีความเชื่อว่าภูเขาแห่งนี้เป็นภูเขาศักดิ์สิทธิ์ จึงไม่ได้เป็นเพียงสถานที่ท่องเที่ยวทางธรรมชาติ แต่ยังสะท้อนเรื่องราวและความเชื่อของผู้คนในท้องถิ่นอีกด้วย ภูเขาแห่งนี้มีครบทั้งวิวภูเขาหิมะ ธารน้ำสีฟ้าใส ทุ่งหญ้าบนที่สูง และการนั่งกระเช้าสู่จุดชมวิวระดับความสูงกว่า 4,000 เมตร ภายในอุทยานมีพื้นที่กว้าง หลังเข้าสู่อุทยานจะใช้รถอุทยานเดินทางเชื่อมไปยังสถานีกระเช้าและจุดท่องเที่ยวด้านล่าง ระหว่างทางสามารถชมวิวป่าสน แนวเขา และธรรมชาติของอุทยานได้ตลอดเส้นทาง เมื่อขึ้นสู่ด้านบนจะได้สัมผัสอากาศที่เย็นสบาย และชมความสวยงามของภูเขาหิมะอย่างใกล้ชิด หากสภาพอากาศเอื้ออำนวยจะสามารถมองเห็นยอดเขาที่ปกคลุมด้วยหิมะได้อย่างชัดเจน

** หมายเหตุ: บริเวณจุดชมวิวด้านบนของภูเขาหิมะมังกรหยกอยู่ในระดับความสูงกว่า 4,500 เมตร เหนือระดับน้ำทะเล อากาศด้านบนจะค่อนข้างบางเบา ควรเดินช้าๆ ไม่เร่งรีบ ดื่มน้ำให้เพียงพอ และสวมเสื้อผ้าให้อบอุ่น หากมีอาการเวียนศีรษะ ปวดศีรษะ เหนื่อยผิดปกติ หรือหายใจไม่สะดวก ควรแจ้งหัวหน้าทัวร์หรือไกด์ทันทีและหยุดพักในจุดที่เหมาะสม สามารถเตรียมออกซิเจนกระป๋องส่วนตัวไปล่วงหน้าได้ หรือจุดจำหน่ายทออกซิเจนกระป๋อง ณ ร้านค้าภายในอุทยาน ผู้มีโรคประจำตัวเกี่ยวกับหัวใจ ปอด ความดันโลหิต หรืออยู่ระหว่างมีอาการเจ็บป่วย ควรปรึกษาแพทย์ก่อนเดินทางขึ้นพื้นที่สูง **

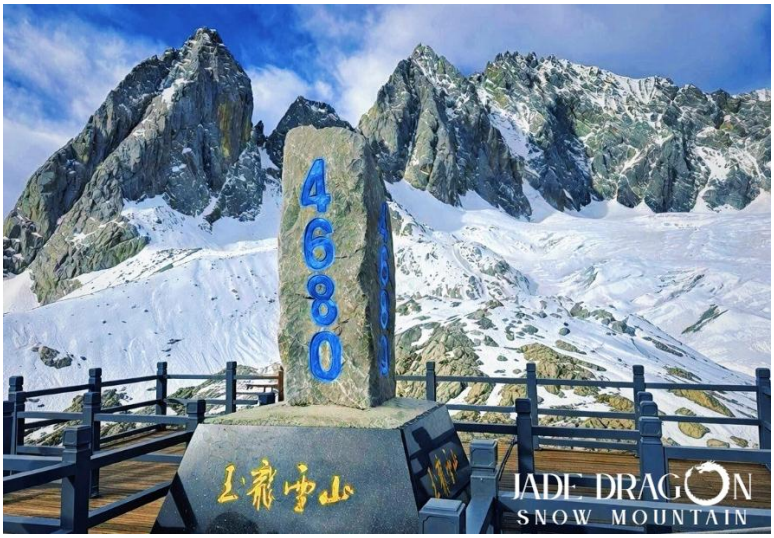

กระเช้าใหญ่สู่ยอดภูเขาหิมะมังกรหยก

ไฮไลท์สำคัญที่สุดของการมาอุทยานมังกรหยก นั่งกระเช้าใหญ่ไต่ระดับความสูง ผ่านป่าสนและแนวภูเขาขึ้นสู่เขตยอดเขาด้านบน ระหว่างทางจะมองเห็นผืนป่าด้านล่างค่อยๆ เล็กลง ขณะที่วิวภูเขาหินและยอดหิมะจะอยู่ใกล้ขึ้นเรื่อยๆ ให้ความรู้สึกตื่นตาตลอดการเดินทาง หลังลงจากกระเช้าใหญ่แล้ว เมื่อถึงสถานีด้านบนที่ความสูง 4,506 เมตร จะต้องเดินไปตามทางเดินไม้ และบันไดเพื่อขึ้นสู่จุดชมวิว **หลักหิน 4,680 เมตร** จุดนี้เป็นมุมที่สัมผัสความยิ่งใหญ่ของภูเขาหิมะมังกรหยกได้ใกล้ที่สุด เห็นหน้าผาสูงชัน ภูเขาสูงตระหง่าน และยอดเขาที่ปกคลุมด้วยหิมะตามฤดูกาล ****เส้นทางขึ้นมีความชันและอยู่บนพื้นที่สูง จึงเหมาะกับการเดินชมวิวแบบไม่เร่งรีบ**** ระหว่างทางมีจุดพักและมุมถ่ายรูปต่อเนื่อง เหมาะสำหรับผู้ที่อยากได้ภาพภูเขาหิมะแบบอลังการที่สุดของทริปลี่เจียง (รวมรถอุทยาน และค่ากระเช้าไป-กลับ)

หมายเหตุ: กรณีกระเช้าใหญ่ปิดให้บริการ เนื่องจากการซ่อมบำรุงประจำปี สภาพอากาศไม่เอื้ออำนวย หรือเหตุสุดวิสัยอื่นๆ ทางบริษัทฯ ขอสงวนสิทธิ์ปรับเปลี่ยนเป็น “นั่งกระเช้าเล็กหยุนซานผิง” พร้อมรถแบตเตอรี่ภายในอุทยานทดแทน โดยบริษัทฯ จะคืนส่วนต่างค่ากระเช้าจำนวน 50 หยวน/ท่าน

มังกรหยก
JADE DRAGON SNOW MOUNTAIN

"สัมผัสความงามเหนือเมฆ
บนยอดเขาแห่งตำนาน"

เส้นทางนั่งกระเช้า
ขึ้นสู่ภูเขาหิมะมังกรหยก

4 สถานียอดเขา
(ความสูงประมาณ 4,506 ม.)
ก้าวสู่จุดสูงสุดของเส้นทาง
สัมผัสโลกแห่งหิมะและความงดงาม
บนหลังคาแห่งสี่เชียง

3 นั่งกระเช้า
ระยะทางประมาณ 2.9 กม.
ได้ระดับขึ้นสู่ความสูงกว่า 4,500 ม.
ชมวิวเลือกเทศน์และหุบเขา
แบบพาโนราม่า

2 สถานีกระเช้า
(ความสูงประมาณ 3,356 ม.)
เตรียมตัวขึ้นกระเช้า
ใช้เวลาประมาณ 15 นาที

1 จุดเริ่มต้น
ศูนย์บริการนักท่องเที่ยว
(ความสูงประมาณ 3,100 ม.)
ขึ้นรถบัสของอุทยานไปยังสถานีกระเช้า

จุดไฮไลท์ด้านบน
สัมผัสความงามบนยอดเขา ที่ครั้งหนึ่งในชีวิตต้องไป

จุดชมวิว 4,506 เมตร
จุดสูงสุดของกระเช้า
ขึ้นชมความยิ่งใหญ่ของทิวเขาหิมะ
แบบ 360 องศา ถ่ายภาพกับหลักกิโล
"4506" สัญลักษณ์แห่งความทรงพลัง

ท่ามกลางทัศนียภาพอันงดงาม
เดินชมวิวบนทางเดินไม้ที่ทอดยาว
สัมผัสความใกล้ชิดกับธรรมชาติ
และยอดเขาสุดอลังการ

ลานหิมะและธารน้ำแข็ง
สัมผัสหิมะขาวโพลนตลอดทั้งปี
เก็บภาพความประทับใจ
กับความงดงามของธรรมชาติ
ที่หาที่เปรียบไม่ได้

มุมถ่ายภาพยอดนิยม

ยอดเขามังกรหยก

หลักหิน 4,680 เมตร

วิวเทือกเขาและท้องฟ้า

ข้อมูลสำคัญ
- **ความสูงยอดเขา** : 4,506 เมตร (กระเช้าขึ้นได้ถึง 4,506 เมตร)
- **ระยะทางกระเช้า** : ประมาณ 2.9 กิโลเมตร
- **ใช้เวลานั่งกระเช้า** : ประมาณ 15 นาที
- **อุณหภูมิด้านบน** : ประมาณ -5 ถึง 5 องศาเซลเซียส (ขึ้นอยู่กับฤดูกาล)

ข้อแนะนำก่อนเดินทาง
- เตรียมเสื้อกันหนาว ถุงมือ หมวก และแว่นกันแดด
- ดื่มน้ำมาก ๆ และพักผ่อนให้เพียงพอ
- ควรละเลอการเคลื่อนไหว เพื่อลดอาการแพ้ความสูง
- ตรวจสภาพร่างกาย หากมีโรคประจำตัวควรปรึกษาแพทย์
- ปฏิบัติตามกฎของอุทยานอย่างเคร่งครัด

เคล็ดลับเที่ยวให้ฟิน
- เลือกวันอากาศดี ท้องฟ้าแจ่มใส เพื่อวิวที่สวยที่สุด
- ไม่ช่อบเช้า เพื่อลดความหนาวแน่นของนักท่องเที่ยว
- พกกล้องหรือมือถือที่ชาร์จเต็ม
- เก็บภาพความประทับใจ และรักษาความสะอาด เพื่อให้ธรรมชาติสวยงามตลอดไป

"มาแล้ว... ไม่ได้มาแค่ไปให้ถึงหมาย

Travel More

หลังลงจากพื้นที่สูงพาเที่ยวกันต่อที่ **หุบเขาพรีเมียร์ หรือบลูมูนวัลเลย์** หุบเขาน้ำสีฟ้าเทอร์ควอยซ์ที่เกิดจากน้ำละลายจากภูเขาหิมะ ไหลผ่านชั้นหินปูนจนเกิดเฉดสีฟ้าอมเขียวสวยโดดเด่น ตัดกับแนวป่าและภูเขาด้านหลัง คือผิวน้ำสีสวยที่เปลี่ยนตามแสงแดดและสภาพอากาศ โซนถ่ายรูปเดินสบายกว่าด้านบนและเหมาะสำหรับเก็บภาพธรรมชาติแบบสดใส และชมความงดงามของ **ทะเลสาบไป๋สุ่ยเหอ** ลำน้ำที่ไหลมาจากภูเขาหิมะ มีเอกลักษณ์จากตะกอนแร่และชั้นหินขั้นบันไดสีอ่อน ทำให้น้ำในบางช่วงดูขาวนวลหรือฟ้าอมเขียว อีกมุมธรรมชาติที่ช่วยเสริมบรรยากาศของบลูมูนวัลเลย์ให้ดูละมุนและมีมิติ โดยเฉพาะในวันที่ท้องฟ้าแจ่มใสจะยิ่งเห็นสีของน้ำได้อย่างชัดเจนและสวยงาม (รวมรถแบตเตอรี่)

นำท่านเดินไปยัง **สถานีรถไฟความเร็วสูง** มุ่งหน้าสู่ **คุนหมิง** โดยรถไฟความเร็วสูงขบวนที่ C460 17.02 – 21.01 น. พร้อมบริการรถขนสัมภาระ ฟรี! (ใช้เวลาเดินทางประมาณ 4 ชั่วโมง)

ที่พัก JIN JIANG HOTEL ระดับ 4 ดาว

วันที่ 6 วัดหยวนทง – ประตูม้าทองไก่หยก – ถนนหนานผิงเจีย – สนามบินคุนหมิงฉางสุ่ย – สนามบินสุวรรณภูมิ

เช้า **บริการอาหารเช้า ณ ห้องอาหารของโรงแรม**

นำท่านเข้าชม **วัดหยวนทง** อารามทางพระพุทธศาสนาที่ใหญ่ที่สุดในคุนหมิง มีอายุเก่าแก่กว่า 1,200 ปี ภายในวัดตกแต่งร่มรื่นสวยงาม กลางลานมีสระน้ำขนาดใหญ่ และมีสะพานข้ามไปสู่ศาลาแปดเหลี่ยมกลางสระด้านหลัง ภายในวัดเป็นศูนย์กลางของพระพุทธศาสนาถึง 3 นิกาย ได้แก่ นิกายมหาญาณ นิกายหินญาณ และนิกายลามะของทิเบต เช็กอิน **"จินหม่า & ปี้จี"** แลนด์มาร์คใจกลางคุนหมิงหรือที่เรียกว่า **ซุ้มประตูม้าทอง และซุ้มประตูไก่หยก** ที่มีประวัติยาวนานกว่า 400 ปี จนกลายมาเป็นที่มาของชื่อย่านสุดคึกคักแห่งนี้ ช่วงเย็นบรรยากาศยิ่งดี ถ้าอากาศเป็นใจจะมีทั้งนักร้องและศิลปินมาเปิดการแสดงบริเวณจัตุรัส เพิ่มสีสันความคึกคักให้กับย่านนี้แบบสุดๆ จากนั้นปล่อยเวลาให้ช้อปปิ้งแบบเต็มที่บน **ถนนหนานผิงเจีย** ถนนเก่าแก่ใจกลางคุนหมิง แหล่งรวมทั้งแฟชั่น แบรนด์จีน–ต่างประเทศ ร้านอาหาร คาเฟ่ เครื่องดื่ม และของฝากมากมาย และที่พลาดไม่ได้สำหรับสายอาร์ตทอย POP MART ก็มีให้ช้อป ใครเป็นสาวกเตรียมตัวให้พร้อม เพราะมีของฮิตๆ ให้เลือกช้อปกันแบบเพลินๆ

กลางวัน **บริการอาหารกลางวัน ณ ภัตตาคาร มื้อพิเศษ อาหารกวางตุ้ง**

ได้เวลาอันสมควรนำท่านเดินทางสู่ สนามบินคุนหมิงฉางสุ่ย เพื่อเดินทางกลับประเทศไทย

17.20 น. เดินทางสู่ **กรุงเทพฯ ประเทศไทย** โดยเที่ยวบิน KY8369 **(ไม่มีบริการอาหารบนเครื่อง)**

**** เวลาบินอาจจะมีการเปลี่ยนแปลง ก่อนดำเนินการออกตั๋วภายใน กรุณาสอบถามหรือแจ้งเจ้าหน้าที่ก่อนทุกครั้ง ****

18.50 น. เดินทางถึง **สนามบินสุวรรณภูมิ** โดยสวัสดิภาพ พร้อมความประทับใจ

- ค่าตั๋วเครื่องบินไป-กลับพร้อมคณะ
- ค่าน้ำหนักสัมภาระโหลดใต้ท้องเครื่อง และสัมภาระถือขึ้นเครื่อง ตามเงื่อนไขที่สายการบินกำหนด
- ค่าอาหารทุกมื้อที่ระบุในรายการ
- ค่าที่พักตามรายการที่ระบุ หรือระดับเทียบเท่า พักห้องละ 2-3 ท่าน (พักเดี่ยวชำระเพิ่ม)
- ค่าน้ำดื่มบริการบนรถวันละ 1 ขวด
- ค่าธรรมเนียมสนามบิน ค่าภาษีสนามบินทุกแห่ง
  สงวนสิทธิ์เรียกเก็บเพิ่มเติมหากมีการปรับขึ้น
- ค่าพาหนะรับ-ส่ง และนำเที่ยวตามรายการที่ระบุ
- ค่าเข้าชมสถานที่ท่องเที่ยวตามรายการ
- ภาษีมูลค่าเพิ่ม 7% (เฉพาะค่าบริการ)
  ภาษีหัก ณ ที่จ่าย 3% (เฉพาะค่าบริการ)
- ค่าประกันอุบัติเหตุระหว่างการเดินทาง
  วงเงิน 1,000,000 บาท ตามเงื่อนไขของกรมธรรม์
- ค่าธรรมเนียมเชื้อเพลิง (Fuel Surcharge)
  สงวนสิทธิ์เรียกเก็บเพิ่มเติมหากมีการปรับขึ้น

อัตราค่าบริการไม่รวม

- ค่าดำเนินการอื่นๆ สำหรับผู้ไม่ได้ถือหนังสือเดินทางสัญชาติไทย (หากมีการเรียกเก็บเพิ่ม)
- ค่าอาหารและเครื่องดื่ม นอกเหนือจากที่ระบุในรายการ
- ค่าทำหนังสือเดินทาง ค่าธรรมเนียมวีซ่า และค่าเอกสารเดินทางต่างๆ
- ค่าน้ำหนักสัมภาระส่วนเกินจากที่สายการบินกำหนด
- ค่าใช้จ่ายเพิ่มเติมเกี่ยวกับโรคระบาดต่างๆ หรือ COVID-19 เช่น ค่าโรงแรม ค่ารักษาพยาบาล ค่าเลื่อนตั๋วเครื่องบิน ฯลฯ
- ค่าทิปมัคคุเทศก์ท้องถิ่น และพนักงานขับรถ 1,500 บาท/ทริป/ท่าน
  (ค่าทิปหัวหน้าทัวร์ แล้วแต่ความพึงพอใจของท่าน)
- ค่าบริการเสริมของสายการบิน อาทิ เลือกซื้อที่นั่ง อาหาร วีลแชร์ หรืออื่นๆ
- ค่าใช้จ่ายส่วนตัว ค่าใช้จ่ายจากกิจกรรมเสริม หรือบริการต่างๆ ที่ไม่ได้ระบุไว้ในรายการ
- ค่าใช้จ่ายอันเกิดจากความล่าช้าของสายการบิน เหตุสุดวิสัยต่างๆ ภัยธรรมชาติ หรือเหตุการณ์ที่อยู่นอกเหนือการควบคุมของบริษัทฯ

ราคาทัวร์รวมค่าภาษีสนามบิน ค่าธรรมเนียมสนามบิน และค่าธรรมเนียมน้ำมันเชื้อเพลิง (Fuel Surcharge) ตามที่สายการบินกำหนด ณ วันที่จัดทำโปรแกรม

1. ชำระเงินมัดจำ **10,000 บาท/ท่าน** เพื่อยืนยันการจองพร้อมหนังสือเดินทาง ภายในระยะเวลาที่บริษัทกำหนด และชำระส่วนที่เหลือ 30 วัน ก่อนการเดินทาง หากชำระเงินไม่ครบตามระยะเวลาที่กำหนด ทางบริษัทฯ จะถือว่าท่านยกเลิกการเดินทางโดยอัตโนมัติ
2. หากไม่ชำระมัดจำภายในระยะเวลาที่บริษัทกำหนด ทางบริษัทฯ ขอสงวนสิทธิ์ในการยกเลิกการจองที่นั่งให้ลูกค้าท่านอื่นที่รอดำเนินการอยู่
3. กรณีวันเดินทางน้อยกว่า 7-10 วัน หรือราคาโปรโมชั่นจะต้อง **ชำระเงินเต็มจำนวนเท่านั้น**
4. ในแต่ละคณะจำเป็นต้องมีผู้เดินทางตั้งแต่ 15 ท่านขึ้นไป กรณีผู้เดินทางไม่ถึงตามจำนวนที่กำหนด บริษัทฯ ขอสงวนสิทธิ์ในการเลื่อนเดินทาง หรือเปลี่ยนแปลงอัตราค่าบริการ (ปรับราคาขึ้น เพื่อให้คณะได้ออกเดินทางตามความประสงค์ของผู้เดินทาง)
5. การชำระเงินบางส่วนหรือเงินทั้งหมด ทางบริษัทฯ จะถือว่าผู้เดินทางรับทราบข้อตกลงต่างๆ และยอมรับเงื่อนไขการจอง การชำระเงิน การยกเลิกการเดินทางที่บริษัทฯ ได้ระบุไว้ทั้งหมดแล้ว
6. หากชำระเงินในแต่ละส่วนแล้ว โปรดส่งเอกสารการชำระเงินไปยังอีเมลของเจ้าหน้าที่ฝ่ายขายที่ท่านติดต่อ หรือแนบหลักฐานผ่านระบบการจองออนไลน์ของทางบริษัทฯ
7. การส่งรายชื่อสำรองที่นั่ง ผู้เดินทางจะต้องส่งสำเนาหนังสือเดินทาง (Passport) ภายหลังชำระเงินมัดจำ หรือเงินค่าทัวร์เรียบร้อยแล้ว หากไม่ส่งสำเนาหนังสือเดินทางมาให้ ทางบริษัทฯ ขอสงวนสิทธิ์ไม่รับผิดชอบค่าเสียหาย อันเกิดจากความผิดพลาดจากการสะกดชื่อ-นามสกุลผู้เดินทาง รวมถึงกรณีอื่นๆ เพื่อใช้ในการจองตั๋วเครื่องบินทั้งสิ้น (หนังสือเดินทางต้องมีอายุคงเหลือ ณ วันเดินทางมากกว่า 6 เดือนขึ้นไป และเหลือหน้ากระดาษอย่างต่ำ 2 หน้า)

กรณีเด็กอายุต่ำกว่า 18 ปี บริบูรณ์

กรณีเดินทางพร้อมญาติ (บิดาหรือมารดาไม่ได้ร่วมเดินทางด้วย)

- สำเนาสูติบัตร หากอายุต่ำกว่า 6 ปีบริบูรณ์ ต้องใช้สูติบัตรตัวจริงเท่านั้น
- ใบยินยอมให้บุตรเดินทางออกนอกประเทศของบิดามารดา ที่ออกให้โดยสำนักงานเขตหรือที่ว่าการอำเภอเท่านั้น
- บริษัทจะไม่รับผิดชอบใดๆ หากผู้เดินทางไม่สามารถเดินทางได้ ณ วันเดินทางจริง เนื่องจากไม่มีเอกสารอนุญาตยินยอมให้เดินทางจากผู้ปกครอง

ยกเลิกก่อนเดินทาง ตั้งแต่ 30 วันขึ้นไป	คืนเงินค่าทัวร์ทั้งหมด โดยหักค่าใช้จ่ายที่เกิดขึ้นตามจริง (ถ้ามี)
ยกเลิกก่อนเดินทาง 15 - 29 วัน	คืนเงิน 50% ของค่าทัวร์ หรือหักค่าใช้จ่ายที่เกิดขึ้นตามจริง เช่น ค่ามัดจำตั๋วเครื่องบิน โรงแรม และค่าใช้จ่ายจำเป็นอื่นๆ
ยกเลิกก่อนเดินทาง น้อยกว่า 15 วัน	ขอสงวนสิทธิ์ไม่คืนค่าทัวร์ที่ชำระแล้วทั้งหมด

หากมีการยกเลิกการเดินทางโดยไม่ใช่ความผิดของบริษัททัวร์ เช่น สถานทูตปฏิเสธวีซ่า ด่านตรวจคนเข้าเมือง นโยบายการเข้า-ออกนอกประเทศ และอื่นๆ ทางบริษัทฯ ขอสงวนสิทธิ์ไม่รับผิดชอบและหักค่าใช้จ่ายที่เกิดขึ้นตามจริง

ขอยกเลิกเดินทาง เลื่อน หรือ เปลี่ยนแปลงการเดินทาง

1. กรณีต้องการเปลี่ยนแปลงผู้เดินทาง (เปลี่ยนชื่อ) จะต้องแจ้งให้ทางบริษัทฯ ทราบล่วงหน้า อย่างน้อย 21 วัน ก่อนออกเดินทาง หากแจ้งภายหลังเจ้าหน้าที่ดำเนินการออกเอกสารเรียบร้อยแล้ว ทางบริษัทฯ ขอสงวนสิทธิ์ในการเรียกเก็บค่าใช้จ่ายที่เกิดขึ้นจริงทั้งหมด ทั้งนี้ขึ้นอยู่กับพีเรียดวันที่เดินทาง และกระบวนการของแต่ละคณะเป็นสำคัญ **กรุณาสอบถามกับเจ้าหน้าที่เป็นกรณีพิเศษ**
2. กรณีต้องการเปลี่ยนแปลงวันเดินทาง (เลื่อนวันเดินทาง) ทางบริษัทฯ ขอสงวนสิทธิ์ในการหักค่าใช้จ่ายการดำเนินการต่างๆ ที่เกิดขึ้นจริงสำหรับการจองครั้งแรก ตามจำนวนครั้งที่เปลี่ยนแปลงไม่ว่ากรณีใดๆ ทั้งสิ้น
3. กรณีเจ็บป่วยไม่สามารถเดินทางได้ จะต้องมีใบรับรองแพทย์จากโรงพยาบาลรองรับเท่านั้น ทางบริษัทฯ ขอสงวนสิทธิ์ในการเรียกเก็บค่าใช้จ่ายที่ไม่สามารถยกเลิก หรือเลื่อนการเดินทางได้ตามความเป็นจริง หากเจ็บป่วยกะทันหัน น้อยกว่า 7 วันทำการ ทางบริษัทฯ ขอสงวนสิทธิ์ในการคืนเงินทุกกรณี

- ทัวร์นี้สำหรับผู้มีวัตถุประสงค์เพื่อการท่องเที่ยวเป็นหมู่คณะเท่านั้น
- ทางบริษัทฯ สงวนสิทธิ์ในการเปลี่ยนแปลงรายการการเดินทางตามความเหมาะสม เพื่อให้สอดคล้องกับสถานการณ์ ภูมิอากาศ และเวลา ณ วันที่เดินทางจริงของประเทศที่เดินทาง ทั้งนี้ ทางบริษัทฯ จะคำนึงถึงความปลอดภัย และประโยชน์ของลูกค้าเป็นสำคัญ
- ขอสงวนสิทธิ์ในการเปลี่ยนเที่ยวบิน โดยไม่ต้องแจ้งให้ทราบล่วงหน้าอันเนื่องจากเหตุต่างๆ
- คณะผู้เดินทางจำนวน 15 ท่านขึ้นไปจึงออกเดินทาง ในกรณีที่มีผู้เดินทางไม่ถึง 15 ท่าน ขอสงวนสิทธิ์เลื่อนวันเดินทาง หรือยกเลิกการเดินทาง โดยจะแจ้งให้ทราบล่วงหน้าอย่างน้อย 10 วันก่อนการเดินทาง หากคณะประสงค์จะออกเดินทางน้อยกว่า 15 ท่าน ทางบริษัทฯ ขอสงวนสิทธิ์ไม่มีหัวหน้าทัวร์ (มีไกด์ท้องถิ่นตลอดการเดินทางที่ประเทศปลายทาง)
- ทางบริษัทฯ สงวนสิทธิ์ไม่รับผิดชอบต่อความเสียหาย หรือค่าใช้จ่ายใด ๆ ที่เพิ่มขึ้นของนักท่องเที่ยว อันเกิดจากเหตุการณ์ที่ไม่ได้เกิดจากความผิดหรือความบกพร่องของบริษัทฯ เช่น การยกเลิก การล่าช้า หรือการเปลี่ยนแปลงเที่ยวบินของสายการบิน การสูญหายหรือเสียหายของสัมภาระ ภัยสงคราม ภัยธรรมชาติ การก่อการร้าย การก่อจลาจล การปิดน่านฟ้า การปิดพรมแดน การปฏิวัติ การนัดหยุดงาน อุบัติเหตุ โรคระบาด ความเจ็บป่วย เหตุการณ์ความไม่สงบทางการเมือง การเปลี่ยนแปลงกฎระเบียบหรือคำสั่งของหน่วยงานรัฐทั้งต้นทางและปลายทาง ตลอดจนเหตุสุดวิสัยที่อยู่นอกเหนือการควบคุมของบริษัทฯ เป็นต้น
- อัตราค่าบริการคำนวณจากอัตราแลกเปลี่ยนเงินตราต่างประเทศ ณ วันที่จัดทำโปรแกรม ดังนั้น ทางบริษัทฯ สงวนสิทธิ์ในการปรับราคาค่าบริการเพิ่มขึ้น ในกรณีที่มีการเปลี่ยนแปลงอัตราแลกเปลี่ยนเงินตราต่างประเทศ ค่าตั๋วเครื่องบิน ค่าภาษีน้ำมัน ค่าภาษีสนามบิน ค่าประกันภัยสายการบิน การเปลี่ยนแปลงเที่ยวบิน ฯลฯ ที่ทำให้ต้นทุนสูงขึ้น
- ทางบริษัทฯ จะไม่รับผิดชอบ และไม่สามารถคืนค่าใช้จ่ายต่างๆ ได้ เนื่องจากเป็นการเหมาจ่ายกับตัวแทนต่างๆ ในกรณีที่ผู้เดินทางไม่ผ่านการพิจารณาในการตรวจคนเข้าเมือง-ออกเมือง ไม่ว่าจะเป็นกองตรวจคนเข้าเมืองหรือกรมแรงงานของทุกประเทศในรายการท่องเที่ยว อันเนื่องมาจากการกระทำที่ส่อไปในทางผิดกฎหมาย การหลบหนีเข้า-ออกเมือง เอกสารเดินทางไม่ถูกต้อง การไม่ได้รับอนุญาตให้เดินทางออกนอกประเทศกรณีมี “คดีความ” และการถูกปฏิเสธในกรณีอื่นๆ
- มัคคุเทศก์ท้องถิ่น หัวหน้าทัวร์ พนักงาน หรือตัวแทนของทางบริษัทฯ ไม่มีอำนาจในการให้คำสัญญาใดๆ แทนบริษัท เว้นแต่มีเอกสารลงนามโดยผู้มีอำนาจของบริษัทกำกับเท่านั้น
- หากเป็นเที่ยวบินแบบเหมาลำ (Charter Flight) กรณียกเลิกการเดินทางจะไม่สามารถคืนค่าตั๋วเครื่องบินได้ทุกกรณี
- โรงแรมที่ระบุในรายการทัวร์เป็นเพียงโรงแรมที่นำเสนอเบื้องต้นเท่านั้น ซึ่งอาจจะมีการเปลี่ยนแปลงภายหลัง แต่โรงแรมที่เข้าพักจะเป็นระดับเดียวกันเท่านั้น (ยึดตามมาตรฐานโรงแรมประเทศปลายทาง)
- ในกรณีที่หนังสือเดินทางชำรุด หรือมีตราปั๊มใดๆ ที่ไม่เกี่ยวข้องกับการเดินทาง หากเจ้าหน้าที่ ณ เคาท์เตอร์เชคอิน เจ้าหน้าที่สายการบิน หรือเจ้าหน้าที่ตรวจคนเข้าเมือง ไม่อนุญาตให้ใช้หนังสือเดินทางได้ ทางบริษัทฯ ขอสงวนสิทธิ์ในการคืนเงินไม่ว่ากรณีใดๆ ทั้งสิ้น เนื่องจากได้มีการชำระค่าใช้จ่ายทั้งหมดไปแล้วเรียบร้อย

- หากผู้เดินทางประสบเหตุสภาวะฉุกเฉินจากโรคประจำตัว ซึ่งไม่ได้เกิดจากอุบัติเหตุในรายการท่องเที่ยว ทางบริษัทฯ จะไม่รับผิดชอบใดๆ ทั้งสิ้น ซึ่งท่านจะต้องยอมรับในเงื่อนไขนี้
- หากใช้บริการของทางบริษัทฯ ไม่ครบ อาทิ ไม่เที่ยวบางรายการ ไม่ทานอาหารบางมื้อ ทางบริษัทฯ จะไม่รับผิดชอบใดๆ ทั้งสิ้น เพราะค่าใช้จ่ายทุกอย่างทางบริษัทฯ ได้ชำระค่าใช้จ่ายให้ตัวแทนต่างประเทศแบบเหมาจ่ายขาดก่อนเดินทางเรียบร้อยแล้ว
- กรณีผู้เดินทางต้องการความช่วยเหลือเป็นพิเศษ อาทิเช่น ใช้วีลแชร์ กรุณาแจ้งบริษัทฯ อย่างน้อย 7 วัน ก่อนการเดินทาง มิฉะนั้นบริษัทฯ ไม่สามารถจัดการได้ล่วงหน้าได้
- กรณีจองเฉพาะทัวร์ไม่รวมบัตรโดยสาร (จอยแลนด์ ซื้อตั๋วเครื่องบินแยกเอง) ในวันเริ่มทัวร์ (วันที่หนึ่ง) ผู้เดินทางจำเป็นจะต้องมารอคณะเท่านั้น ทางบริษัทฯ จะไม่สามารถให้คณะมารอได้ไม่ว่ากรณีใดก็ตาม หากไฟล์ทถึงช้ากว่าคณะ และยืนยันจะเดินทางมาสมทบ ผู้เดินทางจำเป็นจะต้องเดินทางตามคณะไปยังเมือง หรือสถานที่ท่องเที่ยวที่คณะอยู่ในเวลานั้นๆ ซึ่งกรณีมีค่าใช้จ่ายเพิ่มเติม จำเป็นจะต้องชำระค่าใช้จ่ายที่ใช้ในการเดินทางด้วยตนเองทั้งหมดเท่านั้น ไม่ว่ากรณีใดก็ตาม และทางบริษัทฯ สงวนสิทธิ์ไม่สามารถชดเชย หรือทดแทน หากผู้เดินทางไม่ได้ท่องเที่ยวในสถานที่ท่องเที่ยวใดสถานที่หนึ่งทุกกรณี เนื่องจากเป็นการชำระแบบเหมาจ่ายกับตัวแทนแล้วทั้งหมด
- **เมื่อชำระเงินมัดจำหรือเงินค่าทัวร์ทั้งหมด ทางบริษัทฯ จะถือว่าท่านรับทราบ และยอมรับในเงื่อนไขต่างๆ ของบริษัทฯที่ได้ระบุไว้ในรายการทัวร์ทั้งหมด**

ข้อควรทราบอื่นๆ

1. กรณีใช้ **หนังสือเดินทางราชการ (เล่มน้ำเงิน)** เดินทางเพื่อการท่องเที่ยวกับคณะทัวร์ หากท่านถูกปฏิเสธในการเข้า-ออกประเทศใดๆ ก็ตาม ทางบริษัทฯ ขอสงวนสิทธิ์ไม่คืนค่าทัวร์ และไม่รับผิดชอบใดๆ ทั้งสิ้น
2. กรณีที่มีการออกตั๋วภายใน เช่น ตั๋วเครื่องบิน ตั๋วรถทัวร์ ตั๋วรถไฟ กรุณาสอบถามที่เจ้าหน้าที่ทุกครั้งก่อนทำการออกตั๋ว เนื่องจากสายการบินอาจมีการปรับเปลี่ยนไฟล์ทบินหรือเวลาบิน โดยไม่ได้แจ้งให้ทราบล่วงหน้า ทางบริษัทฯ จะไม่รับผิดชอบใดๆ ในกรณี ถ้าท่านออกตั๋วภายในโดยไม่แจ้งให้ทราบ และหากไฟล์ทบินมีการปรับเปลี่ยนเวลาบิน เพราะถือว่าท่านยอมรับในเงื่อนไขดังกล่าว
3. การจัดการเรื่องห้องพักเป็นสิทธิ์ของโรงแรมในการจัดห้องให้กับกรุ๊ปที่เข้าพัก โดยมีห้องพักสำหรับผู้สูบบุหรี่/ปลอดบุหรี่ได้ โดยอาจจะขอเปลี่ยนห้องได้ตามความประสงค์ของผู้ที่พัก ทั้งนี้ ขึ้นอยู่กับความพร้อมให้บริการของโรงแรม ทางบริษัทฯ ไม่สามารถรับประกันได้
4. กรณีนับถือศาสนาอิสลาม **ไม่ทานเนื้อสัตว์ หรือแพ้อาหารบางประเภท** กรุณาแจ้งเจ้าหน้าที่เป็นกรณีพิเศษ
5. กรณี **"หญิงตั้งครรภ์"** จะต้องมีใบรับรองแพทย์ ระบุชัดเจนว่าสามารถเดินทางออกนอกประเทศได้ รวมถึงรายละเอียดอายุครรภ์ที่ชัดเจน สิ่งนี้อยู่เหนือการควบคุมของบริษัทฯ ทางบริษัทฯจะไม่รับผิดชอบใดๆ ทั้งสิ้น