ฮ่องกง สายมู ลัคชู 9 วัด Season 2

ไหว้พระเสริมดวง รับทรัพย์ เฮง ดัง ปัง รวย

เดินทางโดยสายการบิน Cathay Pacific

พัก 4 ดาว อิ่มอร่อยจัดเต็มทุกเมนู

1	กรุงเทพฯ (สุวรรณภูมิ) – ฮ่องกง - เจ้าแม่กวนอิมรีพลสเบย์ - วัดเจ้าแม่ทับทิมทินหัว - ช้อปปิ้งเลดี้มาเก็ต - โรงแรม	✈	X	🍽	/City View Hotel หรือเทียบเท่าระดับ 4 ดาว
2	วัดกวนอู - วัดนาจา – เจ้าแม่กวนอิมฮ่องฮำ - ศูนย์กังหันฮวงจุ้ย - ร้านหยก – วัดแชกงหมิว	🍽	🍽	X	I club Mong Kok Hotel /City View Hotel หรือเทียบเท่าระดับ 4 ดาว
3	แถมวัดชีซาน – วัดหวังต้าเซียน - พระใหญ่กระเช้านองปิง – ช้อปปิ้งซิติเกตเอ้าเลท - สนามบินฮ่องกง - กรุงเทพฯ	🍽	🍽	✈	เดินทางกลับประเทศไทย

❖ **หมายเหตุ** เที่ยวบินเดินทางและเวลาอาจมีการเปลี่ยนแปลง กรุณาสอบถามเที่ยวบินคอนเฟิร์มจากเจ้าหน้าที่ก่อนทุกครั้งที่นั่งเป็นตั๋วกรุ๊ปไม่สามารถขอเลือกที่นั่งหรือรีเควสที่นั่งพิเศษได้ เป็นไปตามเงื่อนไขของสายการบิน รายการทัวร์อาจมีการสลับเปลี่ยนตามความเหมาะสมขึ้นอยู่กับสถานการณ์หน้างาน

****ราคาทัวร์ไม่รวมทิปไกด์ท้องถิ่นและคนขับรถ 2,000 บาท / ท่าน และไม่มีราคาสำหรับเด็ก ทารก อายุไม่เกิน 2 ปี 8,000 บาท (ไม่เก็บทิป)**

วันแรก สนามบินสุวรรณภูมิ - ฮ่องกง – เจ้าแม่กวนอิมรีพลัสเบย์ - วัดเจ้าแม่ทับทิมทินหัว – ตลาดเลดี้มาเก็ต – โรงแรม (-/-/🍽)

05.00 น. พร้อมกัน ณ สนามบิน สุวรรณภูมิ อาคารผู้โดยสาร ขาออก ชั้น 4 เคาน์เตอร์ S สายการบิน **Cathay Pacific** โดยมีเจ้าหน้าที่คอยอำนวยความสะดวก

07.35 น. บินลัดฟ้าสู่ฮ่องกง โดยเที่ยวบิน **CX700** (บริการอาหารและเครื่องดื่มบนเครื่อง

11.35 น. เดินทางถึง ฮ่องกง สนามบิน **Chek Lap Kok** (เวลาท้องถิ่นที่ฮ่องกงเร็วกว่าประเทศไทย 1 ชั่วโมง)

หรือเที่ยวบิน (กรุณาเช็คไฟลท์บินของท่านท้ายรายการ)

07.55 น. บินลัดฟ้าสู่ฮ่องกง โดยเที่ยวบิน **CX756** (บริการอาหารและเครื่องดื่มบนเครื่อง)

11.45 น. เดินทางถึง ฮ่องกง สนามบิน **Chek Lap Kok** (เวลาท้องถิ่นที่ฮ่องกงเร็วกว่าประเทศไทย 1 ชั่วโมง)

หลังจากผ่านการตรวจคนเข้าเมืองแล้ว และรับกระเป๋าเรียบร้อยแล้วนำท่านเดินทัวร์ตามรายการ

ฮ่องกงเป็นดินแดนตอนปลายสุดทางตะวันออกเฉียงใต้ของประเทศจีน ติดกับมณฑลกวางตุ้งประกอบด้วย เกาะฮ่องกง นิวเทอร์ริทอรีส์เกาลูน และเกาะเล็กๆ อีก 235 เกาะฮ่องกงเป็นเมืองที่มีความหลากหลายทางด้านสังคม วัฒนธรรม เศรษฐกิจ และวิถีชีวิตความเป็นอยู่ของประชาชนอย่างเห็นได้ชัด ทั้งตึกสูง อาคารทันสมัย ตลาดขายของพื้นเมือง วัดต่างๆ จากความหลากหลายเหล่านี้จึงทำให้ฮ่องกงมีมนต์เสน่ห์ดึงดูดนักท่องเที่ยวอย่างมาก

ประกอบอาชีพประมงเป็นหลัก โดยเชื่อกันว่าเจ้าแม่ทับทิมจะช่วยปกปักรักษายามที่ต้องออกเดินเรือ และยังให้พลังในการทำกิจการค้าขายอีกด้วย พระสังกัจจายน์ ท่านใดที่จะขอบุตรให้ใช้มือลูบที่ท้องของท่าน อธิษฐานถึงลูก หากอยากได้ลูกชายให้ลูบท้องทางด้านขวา แต่ถ้าหากอยากได้ลูกสาวให้ลูบท้องทางด้านซ้าย เทพเจ้าไฉ่ซิงเอี้ย เป็นเทพเจ้าที่ให้โชคลาภและความมั่งมีเงินทอง ความร่ำรวย วิธีการขอพรจากท่านคือให้นำแบงก์ นำไปลูบบริเวณเคราขององค์เทพตั้งแต่ด้านบนลงมาด้านล่างแล้วเอาเข้ากระเป๋า

นำท่านสู่ **วัดเจ้าแม่ทับทิมทินหัว** อยู่ย่าน Yaumatei หากใครที่ทำงานเดินทางบ่อย แนะนำให้มาขอพรกับเจ้าแม่ทับทิมที่นี่เลย เพราะขึ้นชื่อเรื่องความศักดิ์สิทธิ์ในการขอพรให้เดินทางปลอดภัย แคล้วพลาดจากภัยอันตรายทั้งปวง นอกจากนี้ ภายในบริเวณวัดยังมีวัดเจ้าแม่กวนอิมอยู่ด้านข้าง ท่านใดที่จะมาขอเกี่ยวกับเรื่องการซื้อขายอสังหาริมทรัพย์ สามารถมนำโฉนดมาขอพรที่นี้

ค่ำ 🍽 บริการอาหารค่ำ ณ ภัตตาคารเมนูห่านย่างอบน้ำผึ้งสไตล์ฮ่องกง

และอื่นๆ ให้คุณเพลิดเพลินกับเทรนด์ล่าสุดในราคาที่เอื้อมถึง

นำท่านเข้าสู่ที่พัก โรงแรมที่พัก : I club Mong Kok Hotel / City View Hotel หรือเทียบเท่าระดับ 4 ดาว

วันที่สอง วัดกวนอู กวนไต่ - วัดนาจา – เจ้าแม่กวนอิมฮ่องฮำ - ศูนย์ฮวงจุ้ย - ร้านหยก - วัดแชกงหมิว (🍽 / 🍽 /-)

เช้า 🍽 บริการอาหารเช้า ณ ภัตตาคาร เมนูติ่มซำ

นำท่านสู่ **วัดกวนไท** (Kwan Tai Temple) ใน **Sham Shui Po** หรือ **"วัดเทพเจ้ากวนอู"** เป็นสถานศักดิ์สิทธิ์อันเลื่องชื่อ สร้างขึ้นเพื่อบูชาเทพเจ้ากวนอู ซึ่งท่านเป็นเทพเจ้าแห่งความซื่อสัตย์ เปี่ยมไปด้วยคุณธรรม ผู้ที่มาไหว้สักการะจะนิยมขอพรเรื่องธุรกิจและบริวาร เนื่องจากว่า เจ้าพ่อกวนอู เป็นเทพเจ้าที่รักษาคำพูดด้วยชีวิต รักคุณธรรม ซื่อสัตย์ ช่วยปกป้องสิ่งเลวร้าย อันตรายต่าง ๆ และช่วยเสริมอำนาจบารมีในการปกครอง ท่านมีจิตใจมั่นคงดั่งขุนเขา มีสติปัญญาเป็นเลิศ และไม่ประมาท

เริ่มต้นธุรกิจใหม่ๆ

จากนั้นนำท่านสู่ **วัดเจ้าแม่กวนอิมฮ่องฮ่ำ** (Hung Hom Kwun Yum Temple) เป็นวัดเจ้าแม่กวนอิมเก่าแก่ คนนิยมมาขอเรื่องเงิน ในแต่ละปีจะมีผู้คนเดินทางมาสักการะขอพรเจ้าแม่กวนอิมที่ฮ่องกงเป็นจำนวนมาก โดยเฉพาะในช่วงวันเปิดทรัพย์ที่จัดขึ้นปีละครั้ง หลังจากวันตรุษจีน 26 วัน เพราะเชื่อว่าการขอพรเจ้าแม่กวนอิมในวันเปิดทรัพย์ จะช่วยเสริมดวงด้านการเงินให้ร่ำรวยตลอดทั้งปี ให้เงินทองไหลมาเทมา ค้าขายเจริญรุ่งเรือง

นำท่านเยี่ยมชม **ศูนย์ฮวงจุ้ย** ที่ขึ้นชื่อของฮ่องกงพบกับงานดีไซน์ยอดเยี่ยมทันสมัย สวมใส่เพื่อใช้ในการเสริมดวงเรื่อง ฮวงจุ้ยนำความโชคดีมั่งมั่งแก่ผู้สวมใส่ ซึ่งเชื่อกันว่าจะนำสิ่งดีๆ ปัดเป่าสิ่งชั่วร้ายให้กับบุคคลที่สวมใส่ ซึ่งจะมีมากมายหลายชนิด เช่นจี้กังหัน แหวนรุ่งต่างๆ นาฬิกาข้อมือ (ซึ่งผู้สวมใส่จะได้รับการดูลายมือจากซินแซประจำร้านเพื่อแนะนำวิธีการเสริมดวงในการสวมใส่โดยไม่คิดค่าบริการ)

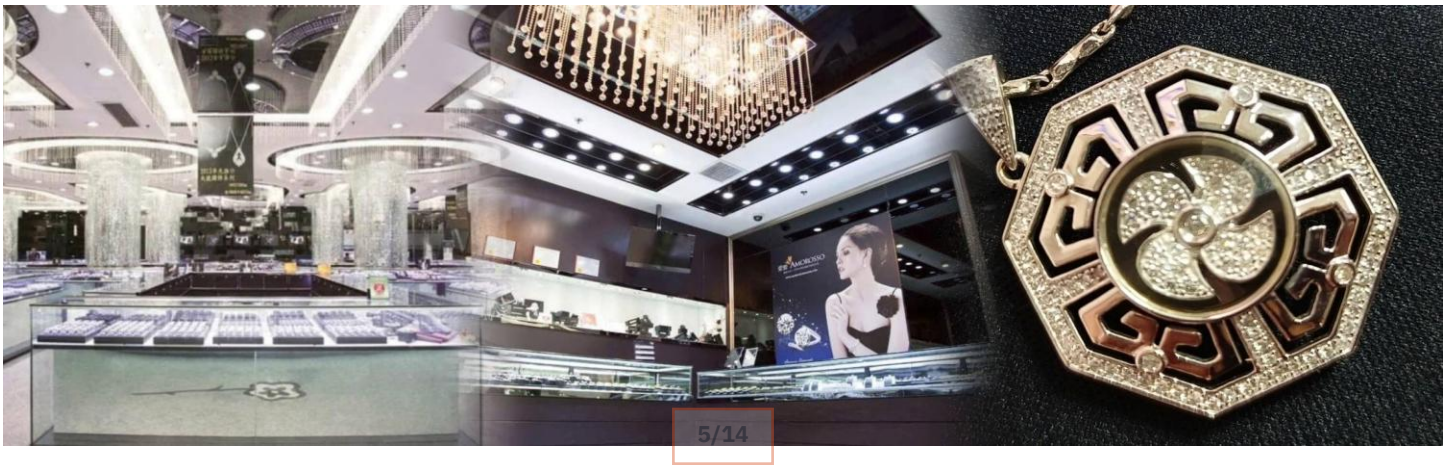

ชนิดไว้ด้วยกัน ได้แก่ มังกร พญาราชสีห์หรือสิงโต,อินทรี,กวาง,และแมว โดยตามตำนานเล่าว่า ปีเซียะเป็นลูกมังกรตัวที่ 9 (เทพแห่งโชคลาภ) ของพญามังกรสวรรค์ มีชื่อเรียกด้วยกันหลายชื่อไม่ว่าจะเป็น “เทียนลก (กวางสวรรค์)” เป็นชื่อเดิม ส่วนจีนกวางตุ้งจะเรียกว่า “เผ่เย้า” และคนจีนแต้จิ๋วจะเรียกว่า “ผีซิว

กลางวัน 🍽 บริการอาหารกลางวัน เมนูชาบูบุฟเฟ่ต์ ณ ร้าน Thai Pot (เนื้อสัตว์ท่านละ 2 ถาด เครื่องดื่มเบียร์ไม่อั้นเครื่องเคียงไม่อั้น)

นำท่านเดินทางสู่ **วัดแซกงหมิว** (Che Kung temple)หรือ วัดกังหัน มีชื่อเสียงด้านความศักดิ์สิทธิ์ในการขอพรเกี่ยวกับโชคลาภ เงินทอง ความสำเร็จ ความเจริญรุ่งเรือง และปัดเป่าสิ่งไม่ดีออกจากชีวิต โดยองค์เทพเจ้าที่ประดิษฐานอยู่ภายในวัดแซกงหมิว คือ เทพเจ้าแซกง ซึ่งเป็นเทพเจ้าแห่งสงครามและความสำเร็จ เชื่อกันว่าท่านมีเมตตา คอยช่วยเหลือผู้ที่มีความทุกข์ยากให้พ้นภัยและช่วยให้ประสบความสำเร็จในชีวิต มีความเชื่ออีกว่าหากไปแล้วหมุนกังหันที่วัดนี้แล้ว จะช่วยปัดเป่าสิ่งชั่วร้ายออกไป ดึงดูดแต่สิ่งดีๆเข้ามาในชีวิต

ความหมายของ "กังหัน" 4 ใบ มีดังนี้

ใบที่ 1 เดินทางปลอดภัย แคล้วคลาดจากอันตราย

ใบที่ 2 อายุยืนนาน สุขภาพร่างกายแข็งแรง

ใบที่ 3 เงินทองไหลมาเทมา เฮง ปัง โชคลาภมาไม่ขาดสาย

ใบที่ 4 สมปรารถนาตามที่ใจหวังทุกประการ

อิสระอาหารเย็น ตามอัธยาศัยเพื่อให้ท่านพักผ่อนตามไลฟ์สไตล์ของท่าน

โรงแรมที่พัก : I club Mong Kok Hotel / City View Hotel หรือเทียบเท่าระดับ 4 ดาว

วันที่สาม แถมวัดชีซาน - วัดหวังต้าเซียน – พระใหญ่เกาะลันเตากระเช้านองปิง - ช้อปปิ้งซิติเกตเอ้าท์เลท - สนามบินฮ่องกง - กรุงเทพฯ (🍽 / 🍽 /-)

เช้า 🍽 บริการอาหารเช้า ณ ภัตตาคาร เมนูติ่มซำ หรือรับประทานอหารเช้า ณ โรงแรม

จากนั้นนำท่านสู่ **วัดชีซาน** (Tsz Shan Monastery) เป็นอีกหนึ่งวัดแม่กวนอิม ที่มีบรรยากาศดี เงียบสงบ และร่มรื่นเป็นอย่างมาก โอบล้อมไปด้วยภูเขาและธรรมชาติอันบริสุทธิ์ โดยองค์เจ้าแม่กวนอิมของที่นี่มีขนาดใหญ่เป็นอันดับ 2 มีสูงมากถึง 76 เมตรเลยทีเดียว ตั้งอยู่บนเนื้อที่กว่า 29 ไร่ ในเกาะฮ่องกง โดยมีนาย ลีกาชิง มหาเศรษฐีชื่อดังของฮ่องกง บริจาคเงินสร้างวัดถึง 193 ล้านดอลลาร์เลยเจ้าแม่กวนอิมที่วัดชีซานจะเป็นปางประทานพร ขอพรให้สมปรารถนา วัดแห่งนี้เป็นวัดที่จำกัดจำนวนนักท่องเที่ยวเพียง 500 คนต่อวันเท่านั้น ใครอยากมาสักการะจะต้องจองคิวล่วงหน้าก่อนเท่านั้น

เซียนสามารถรักษาโรคภัยไข้เจ็บและให้พรสมปรารถนา ภายในวัดยังมีเทพเจ้าหยุคโหลว หรือที่เราเรียกกันอีกชื่อว่า 'เทพเจ้าด้ายแดง' นั้น ท่านเป็นที่เลื่องลือในเรื่องของการหาคู่ครองและทำให้ความรักของคนที่มาขอพรให้รักยืนยาว

กลางวัน 🍽 บริการอาหารกลางวัน เมนูบะหมี่สไตล์ฮ่องกง

นำท่านไหว้ **พระใหญ่เทียนถาน** (Tian Tan Buddha) นำท่านสักการระองค์พระใหญ่แห่งเกาะฮ่องกง ซึ่งเป็นจุดหมายที่นักท่องเที่ยวผู้มาเยือนฮ่องกงต้องปักหมุดไว้เป็นสถานที่ไม่ควรพลาด ซึ่งมีสัญลักษณ์เด่น คือ องค์พระใหญ่ "เทียนถานพระพุทธรูปสัมฤทธิ์ปางนั่งขนาดใหญ่ที่สุดของฮ่องกง ตั้งอยู่ใน "หมู่บ้านนองปิง" (Ngong Ping Village) เขตที่ราบสูงทางตะวันตกของเกาะลันเตา (Lantau Island) เกาะบริวารของฮ่องกง นักท่องเที่ยวสามารถขึ้นกระเช้าลอยฟ้าเพื่อเดินทางไปชมความยิ่งใหญ่ขององค์พระพุทธรูป ที่มีความสูง 26.4 เมตร โดยหากรวมฐานดอกบัวขององค์พระด้วย นับว่ามีความสูงถึง 34 เมตร (ในกรณีที่กระเช้าปิดปรับปรุงจะใช้เป็นรถบัสไพรเวทขึ้นแทน)

เสื้อผ้าเด็ก กีฬาและกิจกรรมกลางแจ้ง ฯลฯ

อิสระอาหารเย็นตามอัธยาศัยเพื่อสะดวกต่อการช้อปปิ้ง

สมควรแก่เวลานำท่านเดินทางสู่สนามบิน

22.10 น. บินลัดฟ้ากลับสู่กรุงเทพฯ โดยสายการบิน **Cathay Pacific** เที่ยวบินที่ **CX617** (บริการอาหารและเครื่องดื่มบนเครื่อง)

00.10 น. คณะเดินทางถึง สนามบินสุวรรณภูมิ โดยสวัสดิภาพ

กำหนดการเดินทาง		ราคา	ราคา	จอยแลนด์ ไม่ใช้ตั๋วเครื่องบิน	พักเดี่ยว
เที่ยวบิน	วันที่เดินทาง	ผู้ใหญ่	เด็ก	ผู้ใหญ่/เด็ก	
CX700/CX617	03 – 05 กรกฎาคม 2569	21,900	21,900	11,900	7,000
CX700/CX617	04 – 06 กรกฎาคม 2569	19,900	19,900	11,900	7,000
CX700/CX617	11 – 13 กรกฎาคม 2569	19,900	19,900	11,900	7,000

CX700/CX617	01 – 03 สิงหาคม 2569	19,900	19,900	11,900	7,000
CX700/CX617	08 – 10 สิงหาคม 2569	19,900	19,900	11,900	7,000
CX700/CX617	15 – 17 สิงหาคม 2569	19,900	19,900	11,900	7,000
CX700/CX617	22 – 24 สิงหาคม 2569	19,900	19,900	11,900	7,000
CX700/CX617	29 – 31 สิงหาคม 2569	19,900	19,900	11,900	7,000
CX700/CX617	05 – 07 กันยายน 2569	19,900	19,900	11,900	7,000
CX700/CX617	12 – 14 กันยายน 2569	19,900	19,900	11,900	7,000
CX700/CX617	19 – 21 กันยายน 2569	19,900	19,900	11,900	7,000
CX700/CX617	26 – 28 กันยายน 2569	19,900	19,900	11,900	7,000
CX700/CX617	03 – 05 ตุลาคม 2569	19,900	19,900	11,900	7,000
CX700/CX617	10 – 12 ตุลาคม 2569	19,900	19,900	11,900	7,000
CX700/CX617	17 – 19 ตุลาคม 2569	19,900	19,900	11,900	7,000
CX700/CX617	24 – 26 ตุลาคม 2569	19,900	19,900	11,900	7,000
CX756/CX617	07 – 09 พฤศจิกายน 2569	21,900	21,900	11,900	7,000
CX756/CX617	14 – 16 พฤศจิกายน 2569	21,900	21,900	11,900	7,000
CX756/CX617	21 – 23 พฤศจิกายน 2569	21,900	21,900	11,900	7,000
CX756/CX617	28 – 30 พฤศจิกายน 2569	21,900	21,900	11,900	7,000
CX756/CX617	05 – 07 ธันวาคม 2569	21,900	21,900	11,900	7,000
CX756/CX617	12 – 14 ธันวาคม 2569	21,900	21,900	11,900	7,000
CX756/CX617	19 – 21 ธันวาคม 2569	21,900	21,900	11,900	7,000
CX756/CX617	26 – 28 ธันวาคม 2569	29,800	29,800	14,900	8,000

CX756/CX617	16 – 18 มกราคม 2570	21,900	21,900	11,900	7,000
CX756/CX617	23 – 25 มกราคม 2570	21,900	21,900	11,900	7,000
CX756/CX617	30ม.ค – 01กุมภาพันธ์ 2570	21,900	21,900	11,900	7,000
CX756/CX617	13 – 15 กุมภาพันธ์ 2570	21,900	21,900	11,900	7,000
CX756/CX617	20 – 22 กุมภาพันธ์ 2570	21,900	21,900	11,900	7,000
CX756/CX617	27ก.พ. - 01 มีนาคม 2570	21,900	21,900	11,900	7,000
CX756/CX617	06 – 08 มีนาคม 2570	23,900	23,900	13,900	8,000
CX756/CX617	13 – 15 มีนาคม 2570	21,900	21,900	11,900	7,000
CX756/CX617	20 – 22 มีนาคม 2570	21,900	21,900	11,900	7,000

อัตราค่าบริการนี้รวม

- ค่าตั๋วเครื่องบินไป–กลับ ชั้นประหยัด น้ำหนักกระเป๋าท่านละ 1 ใบเท่านั้น น้ำหนักไม่เกิน 23 กก. กระเป๋าถือขึ้นเครื่อง 7 ก.ก. รวมถึงค่าภาษีสนามบิน และค่าภาษีน้ำมัน (ในกรณีที่ภาษีมีการปรับขึ้นทางทัวร์จะแจ้งรายละเอียดเกี่ยวกับส่วนต่างอีกครั้ง) (เดินทางไป-กลับพร้อมกรุ๊ปเท่านั้น)
- โรงแรมที่พักตามที่ระบุ หรือเทียบเท่า พักห้องละ 2-3 ท่าน ตามเงื่อนไขโรงแรม
- ค่ารถโค้ชปรับอากาศนำเที่ยวตามรายการ, ค่าธรรมเนียมเข้าชมสถานที่ต่างๆ ตามรายการที่ระบุ, ค่าอาหาร ตามรายการที่ระบุค่าเข้าชมสถานที่
- ต่างๆ ตามที่ระบุไว้ในรายการ (ไม่สามารถคืนเป็นเงินได้ เนื่องจากบริษัทฯ ต้องจองและซื้อตั๋วล่วงหน้า)
- ค่าประกันการเดินทาง คุ้มครองค่ารักษาพยาบาลจากอุบัติเหตุตามจริงสูงสุด 500,000 บาท คุ้มครองผลประโยชน์จากการเสียชีวิต/เสียอวัยวะจากอุบัติเหตุ 1,000,000 บาท (ตามเงื่อนไขตามกรรมธรรม์)

อัตราค่าบริการนี้ไม่รวม

- ค่าใช้จ่ายส่วนตัวของผู้เดินทาง อาทิ ค่าทำหนังสือเดินทาง ค่าโทรศัพท์ ค่าอาหาร เครื่องดื่ม ค่าซักรีด ค่ามินิบาร์ในห้องและค่าพาหนะต่างๆ ที่มิได้ระบุในรายการ
- ค่าธรรมเนียมวีซ่าคนต่างประเทศ ที่ต้องเดินทางเข้าประเทศจีน (ในตามโปรแกรมเท่านั้น)
- ค่าธรรมเนียมในกรณีที่กระเป๋าสัมภาระที่มีน้ำหนักเกินกว่าที่สายการบินนั้นๆ กำหนดหรือสัมภาระใหญ่เกินขนาดมาตรฐาน
- ค่าภาษีมูลค่าเพิ่ม 7% และค่าภาษีหัก ณ ที่จ่าย 3%
- ค่าทิปมัคคุเทศก์, คนขับรถ **2,000 บาท/ท่าน/ทริป** ค่าทิปหัวหน้าทัวร์แล้วแต่ความพึงพอใจของท่าน

สามารถเดินทางได้เนื่องจากเหลือพาสปอร์ตน้อยกว่า 6 เดือน ทางบริษัทจะไม่รับผิดชอบใดๆ ทั้งสิน

- รายการท่องเที่ยวสามารถเปลี่ยนแปลงได้ตามความเหมาะสมโดยคำนึงถึงผลประโยชน์ของผู้เดินทางเป็นสำคัญ
- ในกรณีที่ลูกค้าต้องออกตั๋วโดยสารภายในประเทศ กรุณาติดต่อเจ้าหน้าที่ของบริษัทฯ ก่อนทุกครั้ง มิฉะนั้นทางบริษัทจะไม่รับผิดชอบใดๆ ทั้งสิ้น
- บริษัทฯ จะไม่รับผิดชอบค่าใช้จ่ายที่เกิดขึ้นหากท่านถูกปฏิเสธการเข้าเมือง อันเนื่องจากการกระทำที่ส่อไปในทางผิดกฎหมายหรือการหลบหนีเข้าเมือง ฯลฯ และจะไม่คืนเงินค่าทัวร์
- ทางบริษัทฯ จะไม่รับผิดชอบใดๆทั้งสิ้น หากท่านใช้บริการของทางบริษัทฯ ไม่ครบ อาทิ ไม่เที่ยวบางรายการ, ไม่ทานอาหารบางมื้อ เพราะค่าใช้จ่ายทุกอย่าง ทางบริษัทฯ ได้ชำระค่าใช้จ่ายให้กับต่างประเทศแบบเหมาขาดก่อนออกเดินทางแล้ว
- ทางบริษัทฯจะไม่รับผิดชอบใดๆ ทั้งสิ้นหากเกิดกรณีความล่าช้าจากสายการบิน, การประท้วง, การนัดหยุดงาน, การก่อจลาจล ภัยพิบัติทางธรรมชาติ, โรคระบาด, การประกาศปิดประเทศ หรือกรณีที่ท่านถูกปฏิเสธ การเข้าหรือออกเมืองจากเจ้าหน้าที่ตรวจคนเข้าเมืองหรือเจ้าหน้าที่กรมแรงงานทั้งจากไทย และต่างประเทศซึ่งอยู่นอกเหนือความรับผิดชอบของบริษัทฯ
- ท่านใดมีไฟล์ทบินภายในประเทศ(ต่างจังหวัดเข้ากรุงเทพฯ) โปรดแจ้งให้บริษัทฯ ทราบในวันจองทัวร์ ทั้งนี้เพื่อประโยชน์ของตัวท่านเอง กรุณาซื้อตั๋วไป-กลับที่สามารถเปลี่ยนแปลงวันเดินทางได้เท่านั้น *

เงื่อนไขการจอง

- ยืนยันการสำรองที่นั่งกับเจ้าหน้าที่ พร้อมส่งสำเนาหนังสือเดินทางมีอายุเหลือใช้งานไม่น้อยกว่า 6 เดือน

  ** มัดจำท่านละ 10,000 บาท ยอดส่วนที่เหลือชำระ 25 วันก่อนเดินทาง (กรณีราคาโปรฯ ชำระเต็มจำนวน และไม่สามารถยกเลิกการเดินทางได้)

- **ตัดกรุ๊ปกรุณาสอบถามเงื่อนไข หรือส่วนต่างอีกครั้งก่อนทำการจอง**

เงื่อนไขการยกเลิก

1. ยกเลิกก่อนการเดินทางตั้งแต่ 30 วันขึ้นไป คืนเงินค่าทัวร์โดยหักค่าใช้จ่ายที่เกิดขึ้นจริง
2. ยกเลิกก่อนการเดินทาง 15-29 วัน เก็บเงิน 50% จากยอดที่ลูกค้าชำระมา และเก็บค่าใช้จ่ายที่เกิดขึ้นจริง(ถ้ามี)
3. ยกเลิกก่อนการเดินทาง 1-14 วัน / เก็บค่าบริการทั้งหมด 100 %
4. กรณีเจ็บป่วยจนไม่สามารถเดินทางได้ต้องมีใบรับรองแพทย์จากโรงพยาบาล บริษัทฯ จะทำเรื่องยื่นเอกสารไปยังสายการบิน โรงแรม และในทุกๆ การให้บริการ เพื่อให้พิจารณาอีกครั้ง แต่ในกรณีที่ออกตั๋วแล้ว ไม่สามารถเปลี่ยนแปลงได้ หรืออาจมีค่าใช้จ่าย

   กรุ๊ปเหมากรุ๊ปส่วนตัวขอสงวนสิทธิ์ในการยกเลิก หากมีเหตุที่ต้องยกเลิก ขออนุญาตเก็บค่าเสียหายที่เกิดขึ้นจริงทั้งหมด ในกรณีที่ยกเลิกน้อยกว่า 30 วัน ก่อนเดินทางขออนุญาตยึดเงินเต็มจำนวน

ข้อมูลและคำแนะนำเพิ่มเติม

1. บริษัทฯ ขอสงวนสิทธิ์สำหรับผู้เดินทางที่ถือ หนังสือเดินทางธรรมดา (ปกเล่มสีเลือดหมู) เท่านั้น
2. ผู้ถือหนังสือเดินทางราชการ (ปกเล่มสีน้ำเงิน) หนังสือเดินทางทูต (ปกเล่มสีแดงสด)ต้องการเดินทางไปกับคณะอันมีวัตถุประสงค์เพื่อการท่องเที่ยวโดยไม่มีจดหมายเชิญ หรือเอกสารใดเชื่อมโยงเกี่ยวกับการขออนุญาตใช้หนังสือเดินทางพิเศษอื่นๆ หากไม่ผ่านการอนุมัติของเคาน์เตอร์เช็คอิน ด่านตรวจคนเข้าเมือง ทั้งฝั่งประเทศต้นทางและปลายทาง ไม่ว่ากรณีใดก็ตาม ทางบริษัทฯ ขอสงวนสิทธิ์ไม่รับผิดชอบความผิดพลาดที่จะเกิดขึ้นในส่วนนี้ไม่ว่าส่วนใดส่วนหนึ่ง

ประจำตัว ท่านและครอบครัวต้องให้การดูแลสมาชิกภายในครอบครัวของท่านเอง เนื่องจากการเดินทางเป็นหมู่คณะ หัวหน้าทัวร์หรือมัคคุเทศก์มีความจำเป็นต้องดูแลคณะทัวร์ทั้งหมด

5. ผู้เดินทางที่อายุไม่ถึง 18 ปี และไม่ได้เดินทางกับบิดา มารดา ต้องมีจดหมายยินยอมให้บุตรเดินทางไปต่างประเทศจากบิดาหรือมารดาแนบมาด้วย
6. กรณีมี "คดีความ" ที่ไม่อนุญาตให้ท่านเดินทางออกนอกประเทศได้ โปรดทำการตรวจสอบก่อนการจองทัวร์ว่าสามารถเดินทางออกนอกประเทศได้หรือไม่ และหากไม่สามารถเดินทางได้ในวันเดินทางเนื่องจากท่านไม่ได้ทำการตรวจสอบก่อน ทางบริษัทฯ จะไม่ขอรับผิดชอบใดๆ ทั้งสิ้น
7. กรณี "หญิงตั้งครรภ์" ท่านจะต้องมีใบรับรองแพทย์ระบุชัดเจนว่าสามารถเดินทางได้ รวมถึงระบุอายุครรภ์ที่ชัดเจน และหากเกิดสิ่งที่อยู่นอกเหนือการควบคุม ทางบริษัทฯ จะไม่รับผิดชอบใดๆ ทั้งสิ้น

เงื่อนไขและข้อมูลเกี่ยวกับสายการบิน

1. ตั๋วกรุ๊ปไม่สามารถระบุที่นั่งล่วงหน้าบนเครื่องบินได้
2. บางสายการบินอาจมีเงื่อนไขเกี่ยวกับการให้บริการอาหารบนเครื่องแตกต่างกัน ขอให้ท่านทำความเข้าใจถึงวัฒนธรรมประจำชาติของแต่ละสายการบินที่กำลังให้บริการท่าน
3. กรณีที่ท่านเป็นมุสลิมหรือนับถือศาสนาอิสลาม หรือแพ้อาหารบางประเภท โปรดแจ้งมาในขั้นตอนการจองทัวร์ กรณีที่แจ้งล่วงหน้าก่อนการเดินทางกะทันหันอาจมีค่าใช้จ่ายเพิ่มในการขอเมนูใหม่

รายละเอียดเกี่ยวข้อมูลในรายการทัวร์ที่ท่านควรทราบเพิ่มเติม

**อัตราค่าบริการนี้เฉพาะพาสปอร์ตไทยเท่านั้น ในกรณีพาสปอร์ตต่างชาติ จ่ายเพิ่ม ท่านละ 3,000 บาท (ในกรณีต้องทำวีซ่าลูกค้าต้องดำเนินการยื่นวีซ่าเองนะคะ) **กรณีไม่ประสงค์ลงร้านรัฐบาลฮ่องกง จ่ายเพิ่ม ท่านละ 3,000 บาท **อาหารที่ฮ่องกงส่วนใหญ่จะจัดลงโต๊ะเป็นเซ็ตเป็นเมนูอาหารมาตรฐานทัวร์ ท่านใดที่มีแพ้อาหาร ทานมังสวิรัติ หรือทานอาหารประเภทอื่น กรุณาแจ้งตอนทำการจอง ทางทัวร์จะจัดอาหารให้ตามความเหมาะสม หากหน้างานลูกค้าต้องการรับประทานอาหารอื่นนอกเหนือจากรายการ สามารถแจ้งไกด์สั่งให้แล้วชำระหน้างานได้ค่ะ

**ในกรณีที่ผู้เดินทางไม่ผ่านการพิจารณาในการตรวจคนเข้าเมือง-ออกเมือง อันเนื่องมาจากการกระทำที่ส่อไปในทางผิดกฎหมาย การหลบหนี เข้าออกเมือง เอกสารเดินทางไม่ถูกต้อง หรือ การถูกปฏิเสธในกรณีอื่นๆทางบริษัทจะไม่รับผิดชอบใดๆและไม่สามารถคืนค่าใช้จ่ายต่างๆได้

***ทัวร์ฮ่องกง ทุกโปรแกรม ผู้เดินทางจะต้องอยู่กับกรุ๊ปเที่ยวตามโปรแกรมที่กำหนดเท่านั้น ไม่สามารถแยกตัวออกจากโปรแกรมเพื่อไปทำอย่างอื่นได้ (ยกเว้นวันอิสระ) หากมีการแยกตัวออกจากโปรแกรมไม่ว่าจะจากสาเหตุใดก็ตาม จะมีค่าใช้จ่ายในการแยกตัวออกจากทัวร์ตามที่แลนด์กำหนด และการชำระเงินเข้ามาถือว่าผู้ซื้อได้ศึกษาโปรแกรมและยอมรับเงื่อนไขการให้บริการเป็นที่เรียบร้อย

***พีเรียดแถมวัดชีซาน ทางผู้จัดขอสงวนสิทธิ์จะแจ้งให้ท่านทราบอีกครั้งในวันเดินทาง (ซึ่งจะแทรกอยู่ในรายการทัวร์ของวันใดวันหนึ่งในช่วงพีเรียดที่ท่านเดินทาง) และสงวนสิทธิ์ยกเลิกการเดินทางโดยไม่ต้องแจ้งให้ทราบล่วงหน้า หากระบบการจองของทางวัดมีการยกเลิกหรือทางวัดมีการปิดเพื่อทำพิธีกรรมทางศาสนา โดยทางผู้จัดไม่ทราบล่วงหน้าซึ่งทางผู้จัดได้รับการคอนเฟิร์มยืนยันเป็นที่เรียบร้อยแล้ว วัดนี้ต้องจองเข้าวัดล่วงหน้า 1 เดือน กรุณา

ใน 1 ห้อง) หากท่านจะทำการเปลี่ยนประเภทเตียงหน้างานหรือภายหลัง ทางทัวร์ขอทำการเช็คกับทางโรงแรมก่อนเบื้องต้น