มากาเสะทัวร์
ใบอนุญาตนำเที่ยว 11/12077
makasetour.com
โอนเข้าบัญชีบริษัทเท่านั้น · ระวังมิจฉาชีพ
ชื่อบัญชี บจก. มากาเสะ ทัวร์
แอดไลน์
@823vyfxi

วันที่	รายการ	อาหาร			โรงแรม
		เช้า	กลางวัน	เย็น	
1	ท่าอากาศยานสุวรรณภูมิ - ท่าอากาศยานชิงเต่าเจียวตง BKK-TAO QW918 (14.35-20.05)	✕	✕	✕	HOLIDAY INN EXPRESS / GOLDEN TULIP HOTEL หรือเทียบเท่า ระดับ 4 ดาว
2	เมืองเว่ยไห่ - ถนนฮั่วจวี้ปาเจีย - สวนสาธารณะเว่ยไห่ ตลาดฮั่นเล่อฟาง	🍽	🍽	🍽	MEHOOD LESITE HOTEL หรือเทียบเท่า ระดับ 4 ดาว
3	เรือบลูเวย์ - เมืองเยียนไถ - ท่าเรือประมงไห่ชาง ถนนคนเดินเฉาหยาง - ปลาวาฬเดียวดาย	🍽	🍽	🍽	DAYS INN BOYUE YANTAI หรือเทียบเท่า ระดับ 4 ดาว
4	เมืองชิงเต่า - ซาจื่อโข่ว - พิพิธภัณฑ์เบียร์ชิงเต่า (ชิมเบียร์สดฟรีท่านละ 2 แก้ว) - SILVERFISH STREET ถนนคนเดินไถตง	🍽	🍽	🍽 เมนู BBQ	HOLIDAY INN EXPRESS / GOLDEN TULIP HOTEL หรือเทียบเท่า ระดับ 4 ดาว
5	โบสถ์เซนต์ไมเคิล(ชมบริเวณภายนอก) - สะพานจ้านเฉียว ถนนหลงสไตล์เยอรมัน - ถนนหลงเจียง - ห้างสรรพสินค้า The MixC - จัตุรัส 54 - การแสดงแสงสี ณ ชายหาด หมายเลข 3	🍽	🍽	🍽 เมนู สุกี้หม้อไฟ	HOLIDAY INN EXPRESS / GOLDEN TULIP HOTEL หรือเทียบเท่า ระดับ 4 ดาว
6	ท่าอากาศยานชิงเต่าเจียวตง - ท่าอากาศยานสุวรรณภูมิ TAO-BKK QW917 (08.45-13.40)	🍽 SET BOX	✕	✕	

มากาเสะทัวร์
ใบอนุญาตนำเที่ยว 11/12077
makasetour.com
! โอนเข้าบัญชีบริษัทเท่านั้น · ระวังมิจฉาชีพ
ชื่อบัญชี บจก. มากาเสะ ทัวร์
แอดไลน์
@823vyfxi

อัตราค่าบริการและเงื่อนไขรายการท่องเที่ยว

FEEL GREAT SHANDONG SEA & STORIES ชิงเต่า เว่ยไห่ เยียนไถ 6 วัน 5 คืน (QW)				
วันเดินทาง	ราคาทัวร์ผู้ใหญ่ พักห้องละ 2-3 ท่าน	ราคาทัวร์เด็ก อายุ2-18 ปี มีเตียง	ราคาทัวร์ ไม่รวมตั๋ว เครื่องบิน	ราคา ห้องพัก เดี่ยว
เดือน ธันวาคม 2569				
05 – 10 ธันวาคม 2569 (วันพ่อแห่งชาติ)	25,990	25,990	11,990	5,900

อัตรานี้ ❌ ยังไม่รวม ค่าทิป พนักงานขับรถ , มัคคุเทศก์ท้องถิ่น

ท่านละ 2,000 บาท/ทริป/ลูกทัวร์ 1 ท่าน

ค่าทิปหัวหน้าทัวร์ ท่านสามารถพิจารณาตามความพึงพอใจ

ราคาสำหรับเด็ก INFANT อายุไม่เกิน 2 ปี นับอายุ ณ วันที่เดินทางกลับ

ท่านละ 6,900 บาท อัตรานี้รวมรายการทัวร์ และ ตั๋วเครื่องบินแล้ว

โปรดอ่านอย่างละเอียด

- เนื่องจากห้องพักของโรงแรมในประเทศจีนมีห้องพักประเภท DOUBLE BED (DBL) ค่อนข้างจำกัด หากลูกค้ามีความประสงค์จะพักห้องประเภทนี้ กรุณาแจ้งเจ้าหน้าที่ล่วงหน้าก่อนทำการจองเท่านั้น
- บริษัทฯ จะยึดประเภทห้องพักตามใบจองจากบริษัทเอเจนซี่ที่ท่านทำการจองทัวร์มาเท่านั้น หากมีการปรับเปลี่ยนห้องพักในระยะเวลาใกล้วันเดินทาง บริษัทฯ ขอสงวนสิทธิ์ในการเปลี่ยนแปลงประเภทห้องพัก หรืออาจมีการเรียกเก็บค่าใช้จ่ายเพิ่มเติม
- **จองทัวร์พร้อมชำระเงินค่าทัวร์เต็มจำนวน 100% เท่านั้น**
- โรงแรมที่ระบุในรายการทัวร์เป็นเพียงโรงแรมที่นำเสนอเบื้องต้นเท่านั้น ซึ่งอาจมีการเปลี่ยนแปลงได้ โดยโรงแรมที่เข้าพักจะเป็นโรงแรมระดับเดียวกันตามมาตรฐานของโรงแรมในประเทศจีน
- ท่านที่ต้องออกบัตรโดยสารภายในประเทศ (ตั๋วเครื่องบิน รถทัวร์ หรือรถไฟ) กรุณาสอบถามเจ้าหน้าที่ทุกครั้งก่อนทำการออกบัตรโดยสาร เนื่องจากสายการบินอาจมีการปรับเปลี่ยนเที่ยวบินหรือเวลาบินโดยไม่แจ้งให้ทราบล่วงหน้า การแนะนำจากเจ้าหน้าที่เป็นเพียงคำแนะนำเบื้องต้นเท่านั้น
- โปรแกรมที่มีการเดินทางด้วยรถไฟความเร็วสูง อาจมีการสลับหรือปรับเปลี่ยนสถานีต้นทางหรือปลายทาง หากตั๋วรถไฟรอบที่ระบุในโปรแกรมเต็มหรือไม่สามารถจองได้ กรณีเปลี่ยนแปลงผู้เดินทางจะต้องทำการออกตั๋วใหม่เท่านั้น และไม่สามารถเปลี่ยนชื่อผู้เดินทางได้ทุกกรณี
- หากเป็นเที่ยวบินแบบเหมาลำ (Charter Flight) กรณียกเลิกการเดินทาง ไม่สามารถคืนค่าตั๋วเครื่องบินได้ทุกกรณี
- โปรแกรมทัวร์ไม่รวมค่าวีซ่า บริษัทฯ ขอสงวนสิทธิ์ไม่คืนค่าวีซ่าทุกกรณี เนื่องจากรัฐบาลไทย-จีนประกาศยกเลิกการตรวจลงตราสำหรับผู้ถือหนังสือเดินทางไทย ตั้งแต่วันที่ 1 มีนาคม 2567 เป็นต้นไป หากมีการเปลี่ยนแปลง จะยึดตามเงื่อนไขท้ายรายการ
- **ข้อความสำคัญ! พาสปอร์ตต้องมีอายุการใช้งาน ไม่ต่ำกว่า 6 เดือน นับจากวันที่เดินทางกลับเข้าประเทศไทย และมีหน้าว่างสำหรับลงตราประทับวีซ่า รวมทั้งประทับตราเข้า-ออกประเทศอย่างน้อย 2 หน้าเต็ม และบริษัทฯ รับเฉพาะผู้มีจุดประสงค์เดินทางเพื่อท่องเที่ยวเท่านั้น (บริษัทฯ จะไม่รับผิดชอบหากหนังสือเดินทางมีอายุน้อยกว่า 6 เดือน และทำให้ไม่สามารถเดินทางได้)**

- ในกรณีเด็กอายุต่ำกว่า 6 ปี เดินทางพร้อมญาติโดยไม่มีบิดาหรือมารดา ต้องใช้สูติบัตรตัวจริงติดตัวไปด้วย และสำหรับผู้เดินทางที่มีอายุต่ำกว่า 18 ปี และไม่ได้เดินทางกับบิดาหรือมารดา ต้องมีหนังสือยินยอมให้บุตรเดินทางไปต่างประเทศจากบิดาหรือมารดา ที่ออกให้โดยสำนักงานเขตหรือที่ว่าการอำเภอเท่านั้น โดยให้นำติดตัวไปด้วย

มากาเสะทัวร์
ใบอนุญาตนำเที่ยว 11/12077
makasetour.com
! โอนเข้าบัญชีบริษัทเท่านั้น · ระวังมิจฉาชีพ
ชื่อบัญชี บจก. มากาเสะ ทัวร์
แอดไลน์
@823vyfxi

วันแรก	ท่าอากาศยานนานาชาติสุวรรณภูมิ – ท่าอากาศยานนานาชาติชิงเต่าเจียวตง 🍽 (-/-/-)

11.00 น. คณะพร้อมกันที่ **ท่าอากาศยานนานาชาติสุวรรณภูมิ อาคารผู้โดยสารขาออกระหว่างประเทศ ชั้น 4** เคาน์เตอร์สายการบิน **Qingdao Airlines (QW)** 青岛航空 QINGDAO AIRLINES เจ้าหน้าที่ให้การต้อนรับและอำนวยความสะดวกในการเช็กอิน (กระเป๋าสัมภาระโหลดใต้ท้องเครื่อง ท่านละ 1 ใบ น้ำหนักไม่เกิน 20 กิโลกรัม และ ถือขึ้นเครื่องได้ 1 ใบ น้ำหนักไม่เกิน 5 กิโลกรัม)

14.35 น. ออกเดินทางสู่ **เมืองชิงเต่า** ประเทศจีน โดยสายการบิน **Qingdao Airlines** เที่ยวบินที่ **QW918 มีบริการอาหารบนเครื่องบิน**

20.05 น. เดินทางถึง **ท่าอากาศยานนานาชาติชิงเต่าเจียวตง (TAO)** (เวลาเร็วกว่าประเทศไทย 1 ชั่วโมง เพื่อสะดวกในการนัดหมายกรุณาปรับเวลาให้ตรงกับเวลาท้องถิ่น(หลังผ่านพิธีการตรวจคนเข้าเมืองแล้ว ยินดีต้อนรับท่านสู่ **เมืองชิงเต่า** เมืองชายฝั่งของมณฑลซานตงตั้งอยู่ริมชายฝั่งทะเลเหลือง มีชื่อเสียงด้านท่าเรือน้ำลึกอุตสาหกรรมสมัยใหม่ สถาปัตยกรรมที่ผสมผสานกลิ่นอายยุโรปและทัศนียภาพทะเลที่งดงาม…หลังรับกระเป๋าสัมภาระแล้วนำท่านเดินทางเข้าสู่ที่พัก

ที่พัก **GOLDEN TULIP QINGDAO HONGDAO HOTEL / HOLIDAY INN EXPRESS QINGDAO CITY BALCONY หรือเทียบเท่าระดับ 4 ดาว**

วันที่สอง	เมืองเว่ยไห่ – ถนนฮั่วจวี้ปาเจีย – สวนสาธารณะเว่ยไห่ – ตลาดฮั่นเล่อฟาง 🍽 (เช้า/กลางวัน/เย็น)

เช้า **🍽 รับประทานอาหารเช้า ณ ห้องอาหารของโรงแรม (1)**

นำท่านเดินทางสู่ **เมืองเว่ยไห่** (ใช้เวลาเดินทางประมาณ 3 ชั่วโมง) เมืองชายฝั่งทะเลทางตะวันออกของมณฑลซานตง เป็นเมืองท่องเที่ยวริมทะเลที่ได้รับการขนานนามว่าเป็น “เมืองสวนริมทะเล” ด้วยบรรยากาศที่เงียบสงบ สภาพแวดล้อมเมืองที่สะอาด และมีทัศนียภาพชายฝั่งที่สวยงาม โดดเด่นด้วยแนวชายหาด น้ำทะเลสีฟ้า เกาะเล็กเกาะน้อย และ เสน่ห์ของสถาปัตยกรรมที่ผสมผสานวัฒนธรรมจีน-เกาหลี

จากนั้นนำท่านเดินทางสู่ **ถนนฮั่วจวี้ปาเจีย** แลนด์มาร์กชื่อดังของเมืองเว่ยไห่ ซึ่งได้รับความนิยมในหมู่นักท่องเที่ยวและถูกขนานนามในเชิงเปรียบเทียบว่าเป็น “ดาบาดระแหงเมืองจีน”

มากาเสะทัวร์
ใบอนุญาตนำเที่ยว 11/12077
makasetour.com
โอนเข้าบัญชีบริษัทเท่านั้น · ระวังมิจฉาชีพ
ชื่อบัญชี บจก. มากาเสะ ทัวร์
แอดไลน์
@823vyfxi

ด้วยลักษณะถนนที่ทอดตัวจากเนินเขาลงสู่ชายทะเลอย่างสวยงาม ให้ท่านได้ชมทัศนียภาพของถนนสายโรแมนติกที่มุ่งตรงสู่เส้นขอบฟ้าและผืนน้ำทะเลสีคราม อีกทั้งอาคารบ้านเรือนสไตล์มินิมอลสีพาสเทลที่ตั้งเรียงรายอยู่สองข้างทาง ช่วยเพิ่มบรรยากาศความงดงามราวฉากภาพยนตร์หรืออนิเมะ อิสระให้ท่านเดินเล่นและถ่ายภาพความประทับใจตามอัธยาศัย

กลางวัน **🍽 รับประทานอาหารกลางวัน ณ ภัตตาคาร (2)**

บ่าย นำท่านเดินทางสู่ **สวนสาธารณะเว่ยไห่** สวนสาธารณะริมชายหาดที่กว้างใหญ่ ให้ท่านได้สัมผัสสายลมทะเลอันเงียบสงบ และสูดอากาศบริสุทธิ์ของเมืองตากอากาศที่ได้รับการยกย่องว่าเป็นหนึ่งในเมืองที่สะอาดที่สุดของประเทศจีน ไฮไลต์คือการถ่ายภาพคู่กับ **Window of Weihai** ประติมากรรมกรอบรูปขนาดใหญ่ที่ตั้งตระหง่านอยู่ริมทะเล เปิดช่องให้เห็นวิวเส้นขอบฟ้าและน้ำทะเลสีครามราวกระจกสะท้อนภาพวาดจากธรรมชาติ และ **Happiness Gate** หรือ ประตูแห่งความสุข เป็นแลนด์มาร์กสำคัญริมทะเลของเมืองเว่ยไห่ โดดเด่นด้วยสถาปัตยกรรมรูปประตูสูงตระหง่าน ถือเป็นสัญลักษณ์แห่งความสุข ความเจริญรุ่งเรือง และเป็นการต้อนรับผู้มาเยือนเมืองเว่ยไห่ อิสระให้ท่านเดินเล่น ถ่ายภาพความประทับใจตามอัธยาศัย

มากาเสะทัวร์
ใบอนุญาตนำเที่ยว 11/12077
makasetour.com
! โอนเข้าบัญชีบริษัทเท่านั้น · ระวังมิจฉาชีพ
ชื่อบัญชี บจก. มากาเสะ ทัวร์
แอดไลน์
@823vyfxi

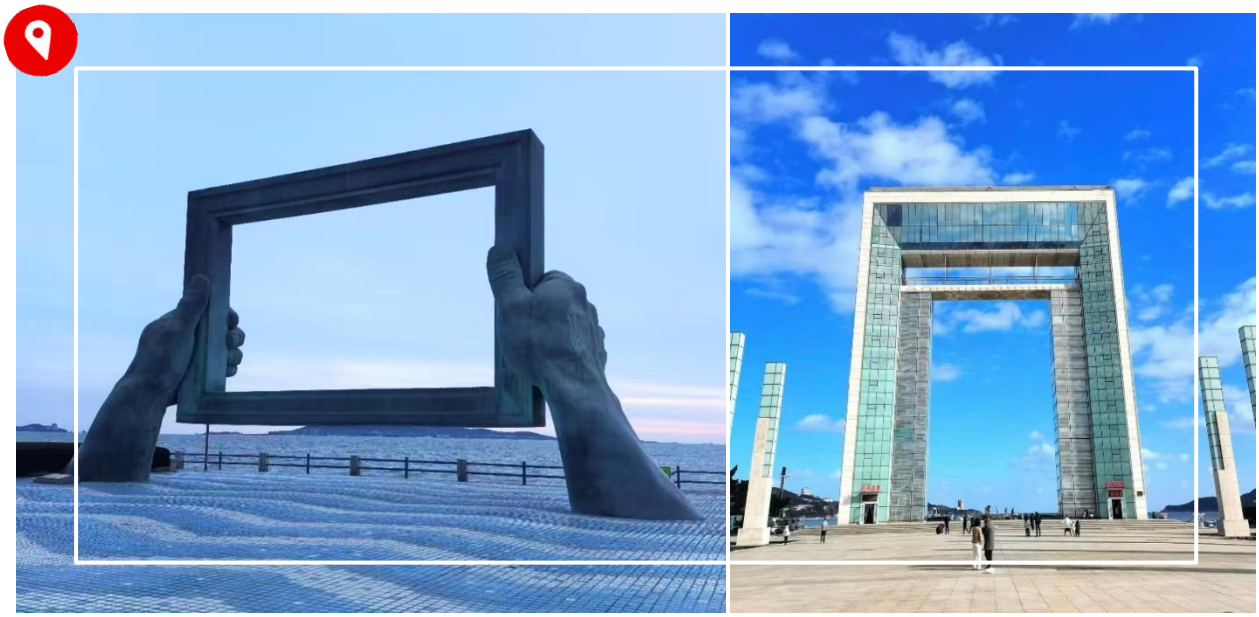

นำท่านเดินทางสู่ **ตลาดฮั่นเล่อฟาง** ย่านการค้าและแหล่งไลฟ์สไตล์ยอดนิยมของเมืองเว่ยไห่ ซึ่งเป็นศูนย์รวมความบันเทิง ร้านอาหาร และแหล่งชอปปิงที่มีชีวิตชีวา โดยมีบรรยากาศที่ผสมผสานวัฒนธรรมจีนเข้ากับกลิ่นอายเกาหลีได้อย่างลงตัว เนื่องจากเมืองเว่ยไห่ตั้งอยู่ใกล้คาบสมุทรเกาหลี ทำให้พื้นที่แห่งนี้เต็มไปด้วยร้านอาหารเกาหลีและร้านค้ายอดนิยมมากมาย อิสระให้ท่านเดินเล่นและสัมผัสบรรยากาศที่เต็มไปด้วยร้านอาหารหลากหลาย ไม่ว่าจะเป็นอาหารปิ้งย่าง บาร์บีคิว อาหารทะเลสดนานาชนิด รวมถึงสินค้าแฟชั่นและของฝากยอดนิยม

เย็น 🍽 **รับประทานอาหารเย็น ณ ภัตตาคาร (3)**

ที่พัก **MEHOOD LESITE HOTEL หรือเทียบเท่า ระดับ 4 ดาว**

วันที่สาม เรือบลูเวย์ – เมืองเยียนไถ – ท่าเรือประมงไห่ชาง – ถนนคนเดินเฉาหยาง – ปลาวาฬเดียวดาย 🍽 (เช้า/กลางวัน/เย็น)

เช้า 🍽 **รับประทานอาหารเช้า ณ ห้องอาหารของโรงแรม (4)**

นำท่านเดินทางสู่ **เรือบลูเวย์** ซากเรือบรรทุกสินค้าสัญชาติปานามาขนาดใหญ่ ความยาวกว่า 190 เมตร ซึ่งเกยตื้นบริเวณชายฝั่งเมืองเว่ยไห่ตั้งแต่ปี ค.ศ. 2022 ก่อนถูกปล่อยทิ้งไว้และกลายเป็นแลนด์มาร์กริมทะเลอันมีเอกลักษณ์ ด้วยบรรยากาศที่แปลกตาและชวนค้นหา อิสระให้ท่านเก็บภาพความประทับใจ และฝูงนกนางนวลที่บินโฉบไปมาท่ามกลางวิวทะเลอันกว้างไกล ซึ่งปัจจุบันได้รับความนิยมจากนักท่องเที่ยวและเป็นหนึ่งในจุดถ่ายภาพชื่อดังของเมืองเว่ยไห่

นำท่านเดินทางสู่ **เมืองเยียนไถ** (ใช้เวลาเดินทางประมาณ 2 ชั่วโมง) เป็นเมืองชายฝั่งทะเลสำคัญของมณฑลซานตง อยู่ระหว่างเมืองชิงเต่าและเว่ยไห่ มีชื่อเสียงด้านท่าเรือ อุตสาหกรรมไวน์ และทัศนียภาพทะเลที่สวยงาม

มากาเสะทัวร์
ใบอนุญาตนำเที่ยว 11/12077
makasetour.com
โอนเข้าบัญชีบริษัทเท่านั้น · ระวังมิจฉาชีพ
ชื่อบัญชี บจก. มากาเสะ ทัวร์
แอดไลน์
@823vyfxi

กลางวัน **🍽 รับประทานอาหารกลางวัน ณ ภัตตาคาร (5)**

บ่าย นำท่านเดินทางสู่ **ท่าเรือประมงไห่ชาง** แลนด์มาร์กริมทะเลของเมืองเยียนไถ ที่โอบล้อมด้วยผืนน้ำทะเลกว้างใหญ่ถึง 3 ด้าน โดดเด่นด้วยกลุ่มสถาปัตยกรรมสไตล์ยุโรปคลาสสิก คุมโทนด้วยสีสันพาสเทลสดใสและสะพานหินสุดวินเทจ ให้บรรยากาศอบอุ่นโรแมนติกราวกับเดินเล่นอยู่ในเมืองชายทะเลสไตล์ยุโรป อิสระให้ท่านได้เดินเล่นชมวิวทะเล และถ่ายภาพความประทับใจ

นำท่านเดินทางสู่ **ถนนคนเดินเฉาหยาง** ถนนสายประวัติศาสตร์ที่มีอายุเก่าแก่ยาวนานกว่า 150 ปี ย้อนไปตั้งแต่สมัยราชวงศ์ชิง ถนนสายนี้ถือเป็นศูนย์กลางการค้าที่รุ่งเรือง โดยมีพ่อค้าชาวต่างชาติมากมาย โดยเฉพาะชาวเยอรมันที่เข้ามาปักหลักทำธุรกิจ ตลอดสองข้างทางท่านจะได้ชื่นชมความงดงามของสถาปัตยกรรมสไตล์ตะวันตกผสมผสานกับกลิ่นอายแบบจีนโบราณอย่างลงตัว ปัจจุบันถนนเฉาหยางได้รับการบูรณะครั้งใหญ่ให้กลายเป็นแลนด์มาร์กท่องเที่ยวของเมืองเยียนไถ ที่รวมเอาประวัติศาสตร์มาแต่งแต้มด้วยร้านค้าสมัยใหม่ได้อย่างมีชีวิตชีวา

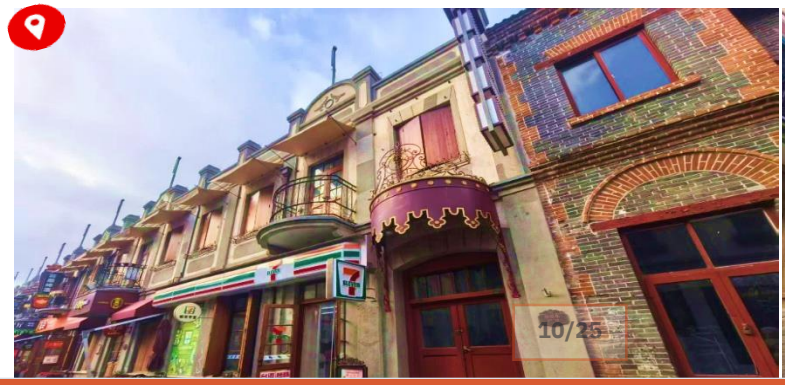

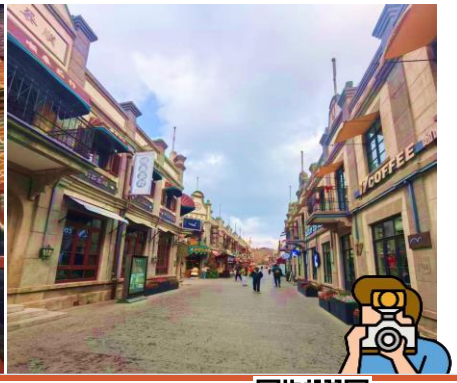

มากาเสะทัวร์
ใบอนุญาตนำเที่ยว 11/12077
makasetour.com
! โอนเข้าบัญชีบริษัทเท่านั้น · ระวังมิจฉาชีพ
ชื่อบัญชี บจก. มากาเสะ ทัวร์
แอดไลน์
@823vyfxi

นำท่านเดินทางสู่ **ปลาวาฬเดียวดาย** แลนด์มาร์กสุดอาร์ตริมชายหาดที่ได้รับความนิยม ตั้งอยู่บริเวณหาดทรายทอง ประติมากรรมวาฬยักษ์สีเทาขนาดใหญ่ความสูงกว่า 10 เมตรชิ้นนี้ ถูกสร้างขึ้นในลักษณะกึ่งจมกึ่งลอยอยู่บนผืนทราย ทอดส่วนหางชี้ขึ้นฟ้าอย่างโดดเด่นตัดกับฉากหลังของทะเลปั๋วไห่ โดยผลงานชิ้นนี้ได้รับแรงบันดาลใจจากเรื่องราวของ “วาฬ 52 เฮิรตซ์” วาฬที่ส่งเสียงร้องด้วยความถี่สูงเกินกว่าวาฬตัวใดในโลกจะได้ยิน จนได้รับการขนานนามว่าเป็นวาฬที่โดดเดี่ยวที่สุดในโลก ตัวประติมากรรมจึงแฝงความหมายเชิงศิลปะสะท้อนถึงการรอคอย ความหวัง และความคิดถึง อิสระให้ท่านเดินเล่นรับลมทะเล และถ่ายภาพความประทับใจ

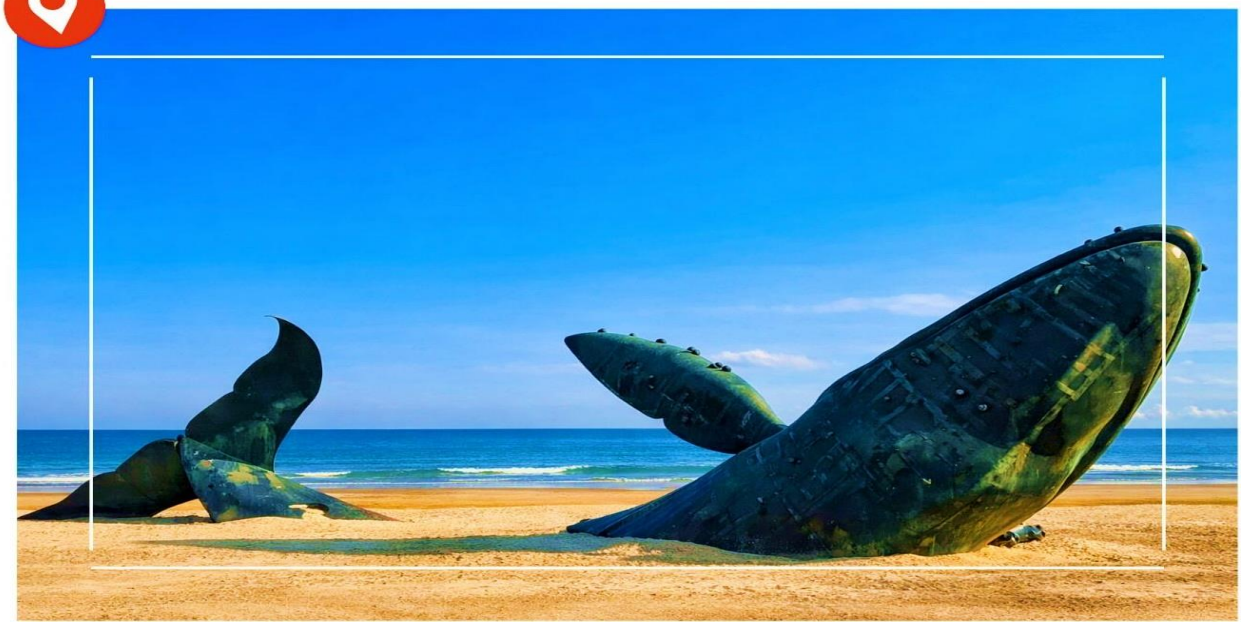

เย็น **รับประทานอาหารเย็น ณ ภัตตาคาร (6)**

ที่พัก **DAYS INN BUSINESS PLACE BOYUE YANTAI หรือเทียบเท่า ระดับ 4 ดาว**

วันที่สี่	**เมืองชิงเต่า – ซาจื่อโข่ว – พิพิธภัณฑ์เบียร์ชิงเต่า (ชิมเบียร์สดฟรีท่านละ 2 แก้ว)** **SILVERFISH STREET – ถนนคนเดินไถตง** **(เช้า/กลางวัน/เย็น)**

เช้า **รับประทานอาหารเช้า ณ ห้องอาหารของโรงแรม (7)**

นำท่านเดินทางกลับสู่ **เมืองชิงเต่า** (ใช้เวลาเดินทางประมาณ 3.5 ชั่วโมง)

นำท่านเดินทางสู่ **ซาจื่อโข่ว** จุดชมวิวริมชายฝั่งที่กำลังได้รับความนิยมอย่างมากในเมืองชิงเต่า

มากาเสะทัวร์
ใบอนุญาตนำเที่ยว 11/12077
makasetour.com
โอนเข้าบัญชีบริษัทเท่านั้น · ระวังมิจฉาชีพ
ชื่อบัญชี บจก. มากาเสะ ทัวร์
แอดไลน์
@823vyfxi

ตามไหล่เขา บ้านเรือนหลังคาสีส้มตัดกับท้องฟ้าและผืนน้ำทะเล สร้างบรรยากาศที่หลายคนเปรียบเทียบกับหมู่บ้านริมทะเลในแถบเมดิเตอร์เรเนียน ที่นี่เป็นจุดถ่ายภาพยอดนิยมอีกจุดที่สำคัญ โดยสามารถเก็บภาพวิวทะเล ภูเขา และหมู่บ้านที่ผสมผสานกันอย่างลงตัว พร้อมสัมผัสบรรยากาศเงียบสงบและความงดงามของธรรมชาติริมชายฝั่ง

กลางวัน **🍽 รับประทานอาหารกลางวัน ณ ภัตตาคาร (8)**

บ่าย นำท่านเดินทางสู่ **พิพิธภัณฑ์เบียร์ชิงเต่า** ตั้งอยู่ในพื้นที่โรงงานเก่าแก่ของบริษัท Tsingtao Brewery ก่อตั้งขึ้นในปีค.ศ.1903 โดยชาวเยอรมัน ในช่วงที่เมืองชิงเต่าอยู่ภายใต้อิทธิพลยุโรป ต่อมาได้พัฒนาเป็นหนึ่งในแบรนด์เบียร์ที่มีชื่อเสียงระดับโลก ภายในจัดแสดงเรื่องราวประวัติความเป็นมาของเบียร์ชิงเต่าตั้งแต่อดีตจนถึงปัจจุบัน รวมถึงเครื่องมืออุปกรณ์การผลิตในยุคแรกเริ่ม **ไฮไลต์!! ชิมเบียร์สดฟรีท่านละ 2 แก้ว** ที่ผลิตจากโรงงานแบบสดใหม่ซึ่งเป็นประสบการณ์ยอดนิยมของนักท่องเที่ยว และยังมีโซนจัดแสดงร้านของที่ระลึก, ร้านอาหารที่ให้บริการอาหารท้องถิ่นควบคู่กับวัฒนธรรมการดื่มเบียร์

มากาเสะทัวร์
ใบอนุญาตนำเที่ยว 11/12077
makasetour.com
! โอนเข้าบัญชีบริษัทเท่านั้น · ระวังมิจฉาชีพ
ชื่อบัญชี บจก. มากาเสะ ทัวร์
แอดไลน์
@823vyfxi

นำท่านเดินทางสู่ **SILVERFISH STREET** หรือ ถนนหยินหยูเซียง ถนนคนเดินสายอาร์ตที่ตั้งอยู่ใจกลางย่านเมืองเก่าซื่อหนาน ซึ่งกำลังเป็นจุดเช็กอินและพื้นที่สร้างสรรค์Creative & Art Lifestyle ที่ได้รับความนิยมในหมู่คนรุ่นใหม่ เสน่ห์ของถนนแห่งนี้คือ การบูรณะอาคารประวัติศาสตร์อายุกว่าร้อยปีนำมารีโนเวทใหม่ ถนนสายนี้เต็มไปด้วยร้านค้าแนวศิลปะสร้างสรรค์ ร้านจำหน่ายสินค้าแฮนด์เมด สตูดิโอศิลปะ และคาเฟชื่อดังมากมาย อิสระให้ท่านเดินเล่นถ่ายภาพความประทับใจหรือเลือกชิมขนมและเครื่องดื่มร้านดังตามอัธยาศัย

มากาเสะทัวร์
ใบอนุญาตนำเที่ยว 11/12077
makasetour.com
โอนเข้าบัญชีบริษัทเท่านั้น · ระวังมิจฉาชีพ
ชื่อบัญชี บจก. มากาเสะ ทัวร์
แอดไลน์
@823vyfxi

นำท่านเดินทางสู่ **ถนนคนเดินไถตง** เป็นย่านการค้าและความบันเทิงที่คึกคักที่สุดแห่งหนึ่งของเมืองชิงเต่าเต็มไปด้วยร้านค้า,ห้างสรรพสินค้าและร้านอาหารริมทางให้เลือกชิมอย่างหลากหลาย บรรยากาศที่มีชีวิตชีวาทั้งกลางวันและกลางคืน เหมาะสำหรับการเดินเล่น เลือกซื้อสินค้า เพลิดเพลินกับอาหารท้องถิ่นริมทาง และสัมผัสวิถีชีวิตของคนท้องถิ่น ถือเป็นอีกหนึ่งย่านยอดนิยมที่ไม่ควรพลาดเมื่อมาเยือนเมืองชิงเต่า

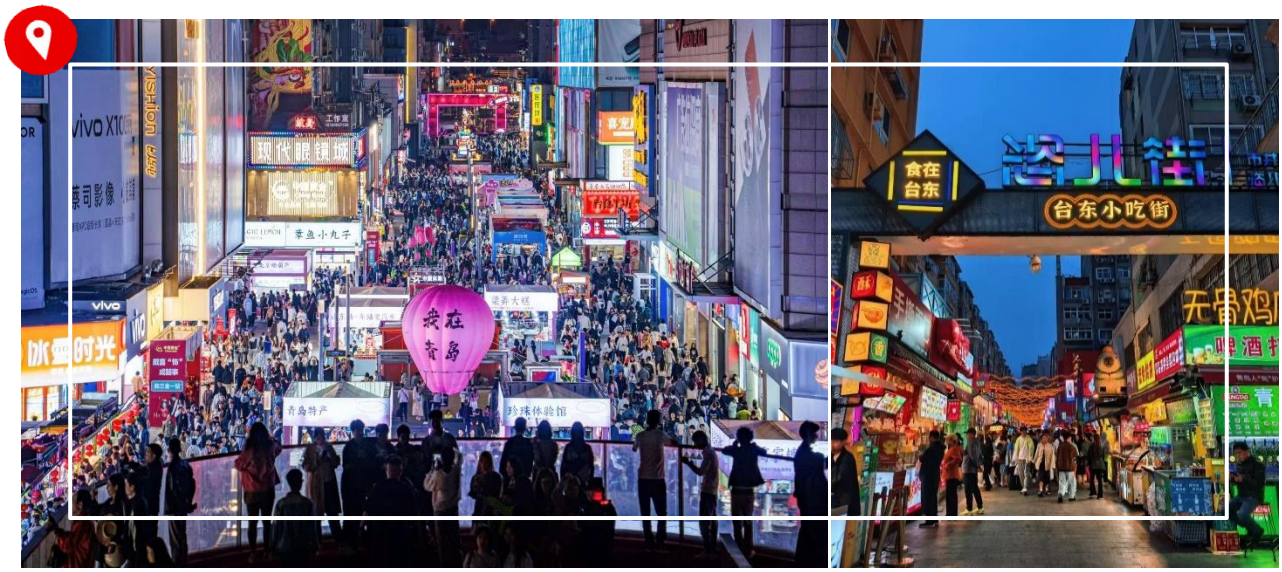

เย็น **🍽 รับประทานอาหารเย็น ณ ภัตตาคาร (9) พิเศษ! เมนู BBQ**

ที่พัก **GOLDEN TULIP QINGDAO HONGDAO HOTEL / HOLIDAY INN EXPRESS QINGDAO CITY BALCONY หรือเทียบเท่าระดับ 4 ดาว**

วันที่ห้า **โบสถ์เซนต์ไมเคิล(ชมบริเวณภายนอก) – สะพานจ้านเฉียว – ถนนสไตล์เยอรมัน ถนนหลงเจียง(ถนนอนิเมะ) – ห้างสรรพสินค้า The MixC – จัตุรัส 54 – การแสดงแสงสี ณ ชายหาดหมายเลข 3** **🍽 (เช้า/กลางวัน/เย็น)**

เช้า **🍽 รับประทานอาหารเช้า ณ ห้องอาหารของโรงแรม (10)**

นำท่านเดินทางสู่ **โบสถ์เซนต์ไมเคิล St. Michael's Cathedral (ชมบริเวณภายนอก)** หนึ่งในแลนด์มาร์กสำคัญของเมืองชิงเต่า และเป็นสถานที่ยอดนิยมสำหรับผู้ที่ชื่นชอบสถาปัตยกรรมสไตล์ยุโรป โบสถ์คาทอลิกแห่งนี้สร้างแล้วเสร็จในปีค.ศ. 1934 โดดเด่นด้วยสถาปัตยกรรมแบบผสมผสานโกธิก-โรมาเนสก์ และหอระฆังคู่สูงประมาณ 56 เมตร ตั้งตระหง่านอยู่ด้านหน้าอาคาร

มากาเสะทัวร์
ใบอนุญาตนำเที่ยว 11/12077
makasetour.com
! โอนเข้าบัญชีบริษัทเท่านั้น · ระวังมิจฉาชีพ
ชื่อบัญชี บจก. มากาเสะ ทัวร์
แอดไลน์
@823vyfxi

อย่างสง่างาม นับเป็นหนึ่งในอาคารทางศาสนาที่สวยงามและมีชื่อเสียง โดยในวันอาทิตย์และเทศกาลสำคัญจะมีการตีระฆังของโบสถ์ ซึ่งเป็นเอกลักษณ์ให้กับย่านประวัติศาสตร์แห่งนี้

นำท่านเดินทางสู่ **สะพานจ้านเฉียว** ตั้งอยู่บริเวณชายฝั่งอ่าวชิงเต่ายื่นออกไปในทะเลเหลือง เป็นสัญลักษณ์ของเมืองชิงเต่าสร้างขึ้นในปีค.ศ. 1891 มีความยาว 440 เมตร ที่ปลายสะพานมีศาลาทรงแปดเหลี่ยมสูงสองชั้นแบบจีนโบราณชื่อศาลาหุยหลาน ซึ่งเป็นเครื่องหมายการค้าที่ติดอยู่บนขวดเบียร์ชิงเต่า ปัจจุบันเป็นจุดชมวิวเส้นขอบฟ้าและชมทิวทัศน์ชายฝั่งได้อย่างงดงาม

มากาเสะทัวร์
ใบอนุญาตนำเที่ยว 11/12077
makasetour.com
โอนเข้าบัญชีบริษัทเท่านั้น · ระวังมิจฉาชีพ
ชื่อบัญชี บจก. มากาเสะ ทัวร์
แอดไลน์
@823vyfxi

นำท่านเดินทางสู่ **ถนนสไตล์เยอรมัน** หรือชื่อ ถนนเต๋อกั๋วเฟิงฉิง เป็นย่านถนนสายวัฒนธรรมที่สะท้อนกลิ่นอายประวัติศาสตร์เยอรมันของเมืองชิงเต่า ตั้งอยู่ในเขตเมืองเก่า โดดเด่นด้วยอาคารโบราณที่ได้รับอิทธิพลจากเยอรมนี ย่านนี้เต็มไปด้วยอาคารหลังคาทรงยุโรป ถนนสวยงาม และบรรยากาศที่ผสมผสานระหว่างวัฒนธรรมจีนและยุโรป สัมผัสเสน่ห์เมืองเก่าของชิงเต่า ซึ่งได้รับการขนานนามว่าเป็นหนึ่งในพื้นที่ที่มีเอกลักษณ์ด้านสถาปัตยกรรมมากที่สุด

กลางวัน **🍽 รับประทานอาหารกลางวัน ณ ภัตตาคาร (11)**

บ่าย นำท่านเดินทางสู่ **ถนนหลงเจียง หรือ ถนนอนิเมะ** จุดเช็กอินสไตล์โลกแฟนตาซีที่ได้รับแรงบันดาลใจจากผลงานของ ฮายาโอะ มิยาซากิ ที่เต็มไปด้วยงานศิลปะบนกำแพง กราฟฟิตี้ และบรรยากาศคาเฟสุดเก๋ ทำให้กลายเป็นจุดเช็กอินที่ได้รับความนิยมในหมู่นักท่องเที่ยว โดยเฉพาะคนรุ่นใหม่ที่ชื่นชอบการถ่ายภาพและเดินเล่นในบรรยากาศเมืองเก่าผสมผสานความ

มากาเสะทัวร์
ใบอนุญาตนำเที่ยว 11/12077
makasetour.com
! โอนเข้าบัญชีบริษัทเท่านั้น · ระวังมิจฉาชีพ
ชื่อบัญชี บจก. มากาเสะ ทัวร์
แอดไลน์
@823vyfxi

นำท่านเดินทางสู่ **ห้างสรรพสินค้า The MixC** ศูนย์การค้าขนาดใหญ่และทันสมัยใจกลางเมืองชิงเต่า แหล่งรวมสินค้าแฟชั่น เครื่องสำอาง เครื่องประดับ และสินค้าชั้นนำทั้งในประเทศและต่างประเทศ ภายในศูนย์การค้ายังมีร้านอาหารนานาชาติ คาเฟ และร้านขนมชื่อดัง อิสระให้ท่านเลือกซื้อสินค้าตามอัธยาศัยด้วยบรรยากาศหรูหรา ทันสมัยและสิ่งอำนวยความสะดวกที่ครบครัน

มากาเสะทัวร์
ใบอนุญาตนำเที่ยว 11/12077
makasetour.com
โอนเข้าบัญชีบริษัทเท่านั้น · ระวังมิจฉาชีพ
ชื่อบัญชี บจก. มากาเสะ ทัวร์
แอดไลน์
@823vyfxi

นำท่านเดินทางสู่ **จัตุรัส 54** หรือ จัตุรัส 4 พฤษภาคม (May Fourth Square) แลนด์มาร์กสำคัญและสัญลักษณ์ประจำเมืองชิงเต่า ตั้งอยู่บริเวณริมอ่าวฝูซาน เป็นพื้นที่พักผ่อนและจุดชมวิวที่ได้รับความนิยมอย่างมาก โดดเด่นด้วยประติมากรรมสีแดงขนาดใหญ่ "ลมแห่งเดือนพฤษภาคม (Wind of May)" ซึ่งสร้างขึ้นเพื่อรำลึกถึงเหตุการณ์เคลื่อนไหว 4 พฤษภาคม บริเวณจัตุรัสรายล้อมด้วยสวนสาธารณะ ทางเดินริมทะเล และทัศนียภาพอันงดงามของอ่าวฝูซาน

เย็น **🍽 รับประทานอาหารเย็น ณ ภัตตาคาร (12) พิเศษ! เมนูสุกี้หม้อไฟ**

หลังจากรับประทานอาหาร นำท่านชม **การแสดงแสงสี ณ ชายหาดหมายเลข 3** หนึ่งในชายหาดที่มีชื่อเสียงของเมืองชิงเต่า ตั้งอยู่บริเวณแหลมไท่ผิงติดกับอ่าวจ้านซาน โดดเด่นด้วยบรรยากาศริมทะเลอันเงียบสงบ ให้ท่านได้เพลิดเพลินกับทัศนียภาพอันสวยงามของแนวชายฝั่ง ไฮไลต์จะเริ่มขึ้นในช่วงเย็นเมื่อตึกสูงย่านธุรกิจบริเวณอ่าวฝูซานพากันเปิดไฟระยิบระยับ สาดแสงสีตระการตาสะท้อนลงบนผิวน้ำทะเลอย่างอลังการ จนทำให้ชายหาดแห่งนี้ได้รับฉายาว่า “Cyberpunk Beach”

หมายเหตุ : การแสดงแสงสี ณ ชายหาดหมายเลข 3 อาจมีการงดเว้นการแสดงเพื่อซ่อมแซมปรับปรุง หรือยกเลิกการแสดงได้ ทั้งนี้ขึ้นอยู่กับสภาพอากาศหรือภัยธรรมชาติ โดยไม่มีการแจ้ง

มากาเสะทัวร์
ใบอนุญาตนำเที่ยว 11/12077
makasetour.com
! โอนเข้าบัญชีบริษัทเท่านั้น · ระวังมิจฉาชีพ
ชื่อบัญชี บจก. มากาเสะ ทัวร์
แอดไลน์
@823vyfxi

ที่พัก **GOLDEN TULIP QINGDAO HONGDAO HOTEL / HOLIDAY INN EXPRESS QINGDAO CITY BALCONY หรือเทียบเท่าระดับ 4 ดาว**

วันที่หก	ท่าอากาศยานนานาชาติชิงเต่าเจียวตง – ท่าอากาศยานนานาชาติสุวรรณภูมิ (เช้า/-/-)

เช้า **บริการอาหารแบบ SET BOX เพื่อความสะดวกในการเดินทาง (13)**

ได้เวลาอันสมควร นำท่านเดินทางสู่ **ท่าอากาศยานนานาชาติชิงเต่าเจียวตง** เพื่อเดินทางกลับประเทศไทย

08.45 น . ออกเดินทางกลับสู่ **ประเทศไทย** โดยสายการบิน **Qingdao Airlines** เที่ยวบินที่ **QW917**

มีบริการอาหารบนเครื่องบิน

13.40 น. เดินทางถึง **ท่าอากาศยานนานาชาติสุวรรณภูมิ** โดยสวัสดิภาพ พร้อมความประทับใจ

****

มากาเสะทัวร์
ใบอนุญาตนำเที่ยว 11/12077
makasetour.com
โอนเข้าบัญชีบริษัทเท่านั้น · ระวังมิจฉาชีพ
ชื่อบัญชี บจก. มากาเสะ ทัวร์
แอดไลน์
@823vyfxi

พิเศษ !! โปรแกรมทัวร์นี้ไม่เข้าร้านค้าของทางรัฐบาล

หมายเหตุ : โปรแกรมอาจมีการสลับวันหรือเปลี่ยนแปลงไปตามความเหมาะสมโดยไม่แจ้งให้ทราบล่วงหน้าขึ้นอยู่กับตามสถานการณ์ท้องถิ่น สถานที่ท่องเที่ยว เทศกาล หรือ สภาพอากาศ ณ เวลานั้น ทั้งนี้การเปลี่ยนแปลงทางบริษัทจะคำนึงถึงประโยชน์และความปลอดภัยของทุกท่านเป็นหลักสำคัญ

มากาเสะทัวร์
ใบอนุญาตนำเที่ยว 11/12077
makasetour.com

โอนเข้าบัญชีบริษัทเท่านั้น · ระวังมิจฉาชีพ
ชื่อบัญชี บจก. มากาเสะ ทัวร์

แอดไลน์
@823vyfxi

อัตราค่าบริการนี้รวม

- ค่าตั๋วเครื่องบินชั้นประหยัดประเภทกรุ๊ป เดินทางไป-กลับพร้อมคณะ (กระเป๋าสัมภาระโหลดใต้ท้องเครื่องท่านละ1 ใบ น้ำหนักไม่เกิน 20 กิโลกรัม และ ถือขึ้นเครื่องได้ 1 ใบ น้ำหนักไม่เกิน 7 กิโลกรัม)
- ค่าโรงแรมที่พักตามที่ระบุในรายการทัวร์
- ค่าอาหารตามที่ระบุในรายการทัวร์ (ขอสงวนสิทธิ์การสลับมื้ออาหาร หรือ เปลี่ยนแปลงเมนูอาหารตามสถานการณ์)
- ค่าธรรมเนียมในการเข้าชมสถานที่ต่างๆ และ ค่ารถบัสปรับอากาศนำเที่ยวตามที่ระบุในรายการทัวร์
- ภาษีน้ำมัน และ ภาษีตั๋วทุกชนิด(ขอสงวนสิทธิ์ในการเรียกเก็บเพิ่มหากมีปรับขึ้นราคาก่อนวันเดินทาง)
- ประกันอุบัติเหตุ ค่ารักษาพยาบาล วงเงินไม่เกิน 500,000 บาท และ วงเงินประกันชีวิตไม่เกิน 1,000,000บาท (เงื่อนไขเป็นไปตามที่กรมธรรม์กำหนด)

อัตราค่าบริการนี้ไม่รวม

- ✗ ค่าธรรมเนียมออกหนังสือเดินทางไทย หรือค่าธรรมเนียมสำหรับผู้ที่ถือหนังสือเดินทางต่างชาติ (หากมีการเรียกเก็บเพิ่ม)
- ✗ ค่าใช้จ่ายส่วนตัวอื่นๆ ที่ไม่ได้ระบุไว้ในรายการทัวร์
- ✗ ค่าส่วนต่างน้ำหนักกระเป๋าเดินทาง กรณีที่เกินกว่าสายการบินกำหนด
- ✗ ค่าใช้จ่ายอันเกิดจากความล่าช้าของสายการบิน อุบัติภัยธรรมชาติ การประท้วง การก่อจลาจล การนัดหยุดงาน ซึ่งอยู่นอกเหนือจากความควบคุมของบริษัทฯ
- ✗ ค่าใช้จ่ายเพิ่มเติม หากหน่วยงานรัฐบาลไทย/จีน มีการปรับเปลี่ยนข้อตกลงเกี่ยวกับการกักตัว หรือขอเรียกตรวจโรคเพิ่มเติม
- ✗ ค่าวีซ่าพร้อมรับรอง ... ค่าตั๋วเพิ่มเติม ท่านละ 2,000 บาท/ทริป/ลูกทัวร์ 1 ท่าน

21/25

ค่าทิปหัวหน้าทัวร์ ท่านสามารถพิจารณาตามความพึงพอใจ

✘ ภาษีมูลค่าเพิ่ม (VAT 7 %) และ ภาษีหัก ณ ที่จ่าย 3 %

✘ ค่าภาษีน้ำมัน ที่สายการบินเรียกเก็บเพิ่ม ภายหลังจากทางบริษัทฯได้ออกตั๋วเครื่องบินไปแล้ว

เงื่อนไขการสำรองที่นั่งและการยกเลิกทัวร์

การจองทัวร์

- กรุณาจองทัวร์ล่วงหน้าก่อนการเดินทาง พร้อมชำระค่าทัวร์เต็มจำนวน 100% เท่านั้น
- **ราคาสำหรับเด็ก INFANT อายุไม่เกิน 2 ปี นับอายุ ณ วันที่เดินทางกลับ ราคาท่านละ 6,900 บาท อัตรานี้รวมรายการทัวร์ และ ตั๋วเครื่องบินแล้ว**

กรณียกเลิก

- บริษัทฯ ขอสงวนสิทธิ์ไม่รับการยกเลิกการเดินทางภายหลังจากที่ได้ทำการจองและชำระเงินแล้วทุกกรณี และขอสงวนสิทธิ์ไม่คืนเงินค่าทัวร์ ไม่ว่าทั้งหมดหรือบางส่วน ในกรณีที่มีการยกเลิกการเดินทางด้วยเหตุใดก็ตาม

กรณีเจ็บป่วย

- กรณีเจ็บป่วย จนไม่สามารถเดินทางได้ ผู้เดินทางต้องยื่นหลักฐานพร้อมใบรับรองแพทย์ประกอบเพื่อใช้ในการยื่นขอยกเลิก หรือเลื่อนการเดินทาง กับสายการบินและหน่วยงานที่เกี่ยวข้อง ทั้งนี้ขึ้นอยู่กับการพิจารณาของสายการบิน และหน่วยงานที่เกี่ยวข้องเป็นสำคัญ หากมีค่าใช้จ่ายเพิ่มเติมเกิดขึ้น ผู้เดินทางต้องเป็นผู้รับผิดชอบค่าใช้จ่ายดังกล่าวเอง
- ในกรณีเจ็บป่วยกะทันหัน ทางบริษัทฯขอสงวนสิทธิ์ ไม่คืนเงินทุกกรณี

เงื่อนไขรายละเอียดเพิ่มเติม

- บริษัทฯ ขอสงวนสิทธิ์ในการเปลี่ยนแปลงโปรแกรมทัวร์ในทุกกรณีหากเกิดเหตุสุดวิสัย
- เที่ยวบิน ราคา และรายการท่องเที่ยว สามารถเปลี่ยนแปลงได้ตามความเหมาะสม โดยคำนึงถึงผลประโยชน์ของผู้เดินทางเป็นสำคัญ
- บริษัทฯ จะไม่รับผิดชอบใดๆ กรณีเกิดความล่าช้าของสายการบิน สายการบินยกเลิกเที่ยวบิน การประท้วง การนัดหยุดงาน การก่อจลาจล หรือกรณีที่ผู้เดินทางถูกปฏิเสธการเข้าหรือออกเมือง จากเจ้าหน้าที่ตรวจคนเข้าเมือง หรือเจ้าหน้าที่กรมแรงงาน ทั้งจากประเทศไทยและต่างประเทศ ซึ่งอยู่นอกเหนือความรับผิดชอบของบริษัทฯ รวมถึงเหตุภัยพิบัติทางธรรมชาติ (ลูกค้าต้องยอมรับเงื่อนไขนี้ ในกรณีเกิดเหตุสุดวิสัยบริษัทฯ ขอสงวนสิทธิ์ปรับเปลี่ยนโปรแกรมตามความเหมาะสม)
- บริษัทฯจะไม่รับผิดชอบใดๆ ทั้งสิ้น หากผู้เดินทางประสบเหตุฉุกเฉินจากโรคประจำตัวซึ่งไม่ได้เกิดจากอุบัติเหตุในรายการท่องเที่ยว(ลูกค้าต้องยอมรับเงื่อนไขนี้ในกรณีเกิดเหตุสุดวิสัยที่อยู่นอกเหนือความรับผิดชอบของบริษัทฯ)
- บริษัทฯจะไม่รับผิดชอบชดเชยคืนเงินใดๆทั้งสิ้น หากท่านใช้บริการของบริษัทฯไม่ครบถ้วน เช่น ไม่เข้าร่วมชมบางรายการ หรือไม่รับประทานอาหารบางมื้อ เนื่องจากค่าใช้จ่ายทั้งหมดได้ชำระแบบเหมาจ่ายกับตัวแทนต่างประเทศแล้ว
- บริษัทฯ จะไม่รับผิดชอบใดๆทั้งสิ้น ในกรณีสิ่งของสูญหายจากการโจรกรรมหรืออุบัติเหตุที่เกิดจากความประมาทของนักท่องเที่ยวเอง รวมถึงกรณีกระเป๋าเดินทางสูญหายหรือชำรุดจากสายการบิน
- กรณีตรวจคนเข้าเมืองทั้งที่ภายในประเทศไทย และ ต่างประเทศ ถูกปฏิเสธมิให้เดินทางออก หรือเข้า ประเทศที่ระบุในรายการเดินทาง บริษัทฯ ขอสงวนสิทธิ์ ไม่คืนเงินค่าทัวร์ในทุกกรณี
- ตั๋วเครื่องบินเป็นตั๋วราคาพิเศษ กรณีท่านไม่เดินทางพร้อมคณะ จะไม่สามารถเลื่อนวันเดินทาง คืนเงิน หรือเปลี่ยนชื่อผู้โดยสารได้ หากมีการปรับราคาตั๋วตามอัตราค่าน้ำมันหรือค่าเงินแลกเปลี่ยน บริษัทฯ ขอสงวนสิทธิ์ในการปรับราคาตั๋วดังกล่าว
- เมื่อท่านชำระเงินแล้วไม่ว่าจะทั้งหมดหรือบางส่วน ผ่านตัวแทนหรือชำระตรงกับบริษัทฯ ถือว่าท่าน

มากาเสะทัวร์
ใบอนุญาตนำเที่ยว 11/12077
makasetour.com
โอนเข้าบัญชีบริษัทเท่านั้น · ระวังมิจฉาชีพ
ชื่อบัญชี บจก. มากาเสะ ทัวร์
แอดไลน์
@823vyfxi

- สำหรับกรุ๊ปเดินทางในช่วงวันหยุด หรือ เทศกาล ที่ต้องการันตีมัดจำที่นั่งกับสายการบิน หรือตัวแทนทั้งภายในประเทศและต่างประเทศ รวมถึงเที่ยวบินพิเศษ เช่น Charter Flight หรือ Extra Flight จะไม่มีการคืนเงินมัดจำหรือค่าทัวร์ใดๆ ทั้งสิ้น
- หนังสือเดินทาง(Passport) ต้องไม่มีการชำรุด เปียกน้ำ ขีดเขียน หรือตราปั๊มลายการ์ตูนที่ไม่ใช่ตราประทับอย่างเป็นทางการของเจ้าหน้าที่ตรวจคนเข้าเมือง กรุณาตรวจสอบหนังสือเดินทางของท่านก่อนการเดินทางหากถูกเจ้าหน้าที่ปฏิเสธการเข้า-ออกเมือง บริษัทฯจะไม่รับผิดชอบใดๆทั้งสิ้น
- กรณีใช้หนังสือเดินทางราชการ(เล่มสีน้ำเงิน) เพื่อการท่องเที่ยวกับคณะทัวร์ หากถูกปฏิเสธการเข้า-ออกประเทศ ไม่ว่าจะกรณีใด บริษัทฯขอสงวนสิทธิ์ไม่คืนค่าทัวร์และไม่รับผิดชอบใดๆทั้งสิ้น
- กรณีมี “คดีความ” ที่ไม่อนุญาตให้เดินทางออกนอกประเทศ โปรดตรวจสอบก่อนการจองทัวร์ หากไม่สามารถเดินทางได้ ซึ่งอยู่นอกเหนือการควบคุมของบริษัทฯ จะไม่รับผิดชอบใดๆทั้งสิ้น
- กรณี “หญิงตั้งครรภ์” ท่านต้องมีใบรับรองแพทย์ที่ระบุว่าสามารถเดินทางได้รวมถึงระบุอายุครรภ์ที่ชัดเจน บริษัทฯขอสงวนสิทธิ์ไม่รับผิดชอบใดๆในกรณีที่เกิดปัญหาด้านสุขภาพที่เกี่ยวข้อง ซึ่งอยู่นอกเหนือการควบคุมของบริษัทฯ
- ห้องพักแต่ละโรงแรมมีลักษณะแตกต่างกัน ได้แก่ ห้องพักเดี่ยว (Single), ห้องพักคู่ (Twin), ห้องเตียงเดี่ยว(Double) และห้องพักแบบ 3 ท่าน (Triple Room) โดยห้องพักแต่ละประเภทอาจจะไม่ติดกัน และบางโรงแรมอาจไม่มีห้องพักแบบ 3 ท่าน ซึ่งอาจเป็น 1 เตียงใหญ่ กับ 1 เตียงเสริมแทน
  - กรณีห้องพัก แบบ Twin Bed (เตียงเดี่ยว 2 เตียง) หากโรงแรมไม่มีหรือเต็ม บริษัทขอปรับเป็นห้อง Double Bed (เตียงเดี่ยวใหญ่ 1 เตียง) โดยไม่ต้องแจ้งให้ทราบล่วงหน้า
  - กรณีห้องพักแบบ Double Bed (เตียงเดี่ยวใหญ่ 1 เตียง) หากโรงแรมไม่มีหรือเต็ม บริษัทขอปรับเป็นห้องพัก แบบ Twin Bed (เตียงเดี่ยว 2 เตียง) โดยไม่ต้อง แจ้งให้ทราบล่วงหน้า
  - กรณีพักแบบ Triple Room (พัก 3 ท่าน 1 ห้อง) ท่านที่ 3 อาจใช้เตียงเสริม (Extra Bed) หรือโซฟาเบด (Sofa Bed) หรือฟูกเสริม ทั้งนี้ขึ้นอยู่กับรูปแบบของการจัดห้องพักแต่ละโรงแรม
- กรณีผู้เดินทางเป็นชาวอิสลาม , ไม่รับประทานเนื้อสัตว์ , ทานมังสวิรัติ หรือ แพ้อาหารบางประเภท กรุณาแจ้งเจ้าหน้าที่ล่วงหน้าเป็นกรณีพิเศษ
- กรณีผู้เดินทางต้องการความช่วยเหลือพิเศษ เช่น ต้องการใช้รถเข็นในสนามบิน (วีลแชร์) กรุณาแจ้งบริษัทฯ อย่างน้อย 5-7 วันก่อนการเดินทาง มิฉะนั้นจะไม่สามารถจัดเตรียมล่วงหน้าได้

มากาเสะทัวร์
ใบอนุญาตนำเที่ยว 11/12077
makasetour.com
โอนเข้าบัญชีบริษัทเท่านั้น · ระวังมิจฉาชีพ
ชื่อบัญชี บจก. มากาเสะ ทัวร์
แอดไลน์
@823vyfxi

- ภาพที่ใช้ในโปรแกรมเป็นภาพเพื่อการโฆษณาเท่านั้น

ก่อนตัดสินใจจองทัวร์ กรุณาอ่านเงื่อนไขการเดินทางและรายการทัวร์ทุกหน้าอย่างละเอียด เพื่อประโยชน์ของท่านเอง ทางบริษัทฯ จะถือว่าท่านรับทราบและยอมรับในเงื่อนไขต่างๆ ที่ระบุไว้ในรายการทัวร์ทั้งหมดแล้ว